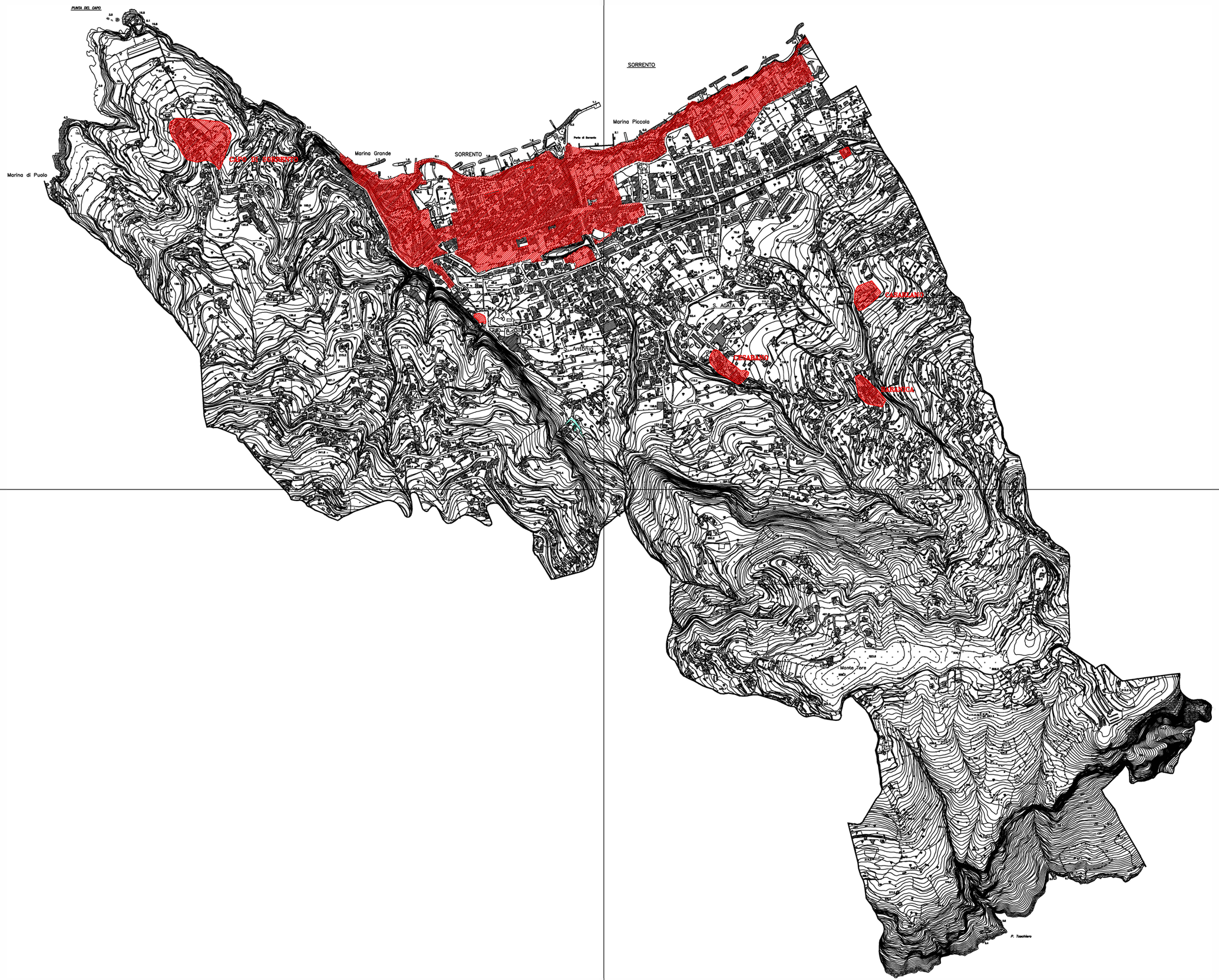

LEGENDA

CONFINI COMUNALI

LIMITE CENTRO STORICO

AREE CENTRO STORICO

COMUNE DI SORRENTO
PROVINCIA DI NAPOLI

PIANO DI RECUPERO PER LA DISCIPLINA DEGLI INTERVENTI NELLA ZONA "SORRENTO CENTRO" DI CUI ALL'ART 15 DELLE N.T.A. DEL P.U.C.

TAVOLA DI PERIMETRAZIONE

Rapp. 1:5000

ELABORATO
C

Arch. Alfonso Gallo

Il Dirigente
Arch. Filippo Di Martino