



MINISTERO DELLE FINANZE

DIREZIONE GENERALE DEL CATASTO E DEI SERVIZI TECNICI ERARIALI

**ACCERTAMENTO GENERALE DELLA PROPRIETA' IMMOBILIARE URBANA**

(R. DECRETO LEGGE 13 APRILE 1939-XVII, N° 652)

Planimetria degli immobili urbani denunciati con la Scheda N° **17452207**  
Comune **Sorretto**  
Via **S. Francesco II**

Ditta " **Comunale di Sorretto** ~~di Sorretto~~  
in Seguire cognome, nome, patto, etc. del solo primo intestatario  
**Villa Comunale**

ACCERTAMENTO GENERALE DELLA  
PROPRIETA' IMMOBILIARE URBANA  
R.D.L. 13 aprile 1939-XVII, n. 652  
COMUNE  
di

prop. della Ditta  
sopra intestata

convento dei Frati  
Minori di S. Maria degli  
Angeli di Principato

Taloncino di riscontro  
DELLA  
SCHEDA NUMERO  
**17452207**

Foglio N. 1

Villa Comunale

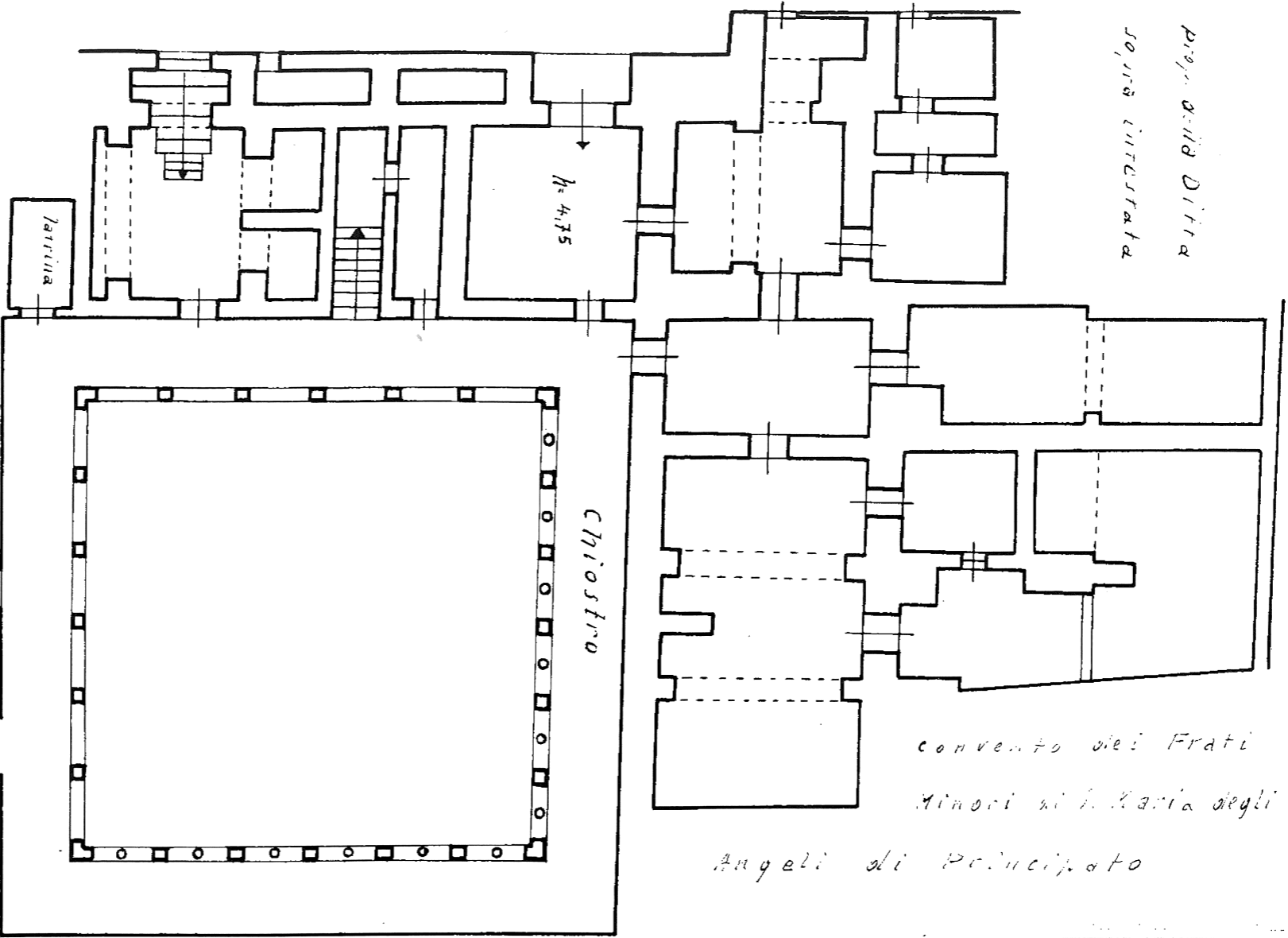

n.t.

prop. della Ditta  
sopra intestata

Villa Comunale

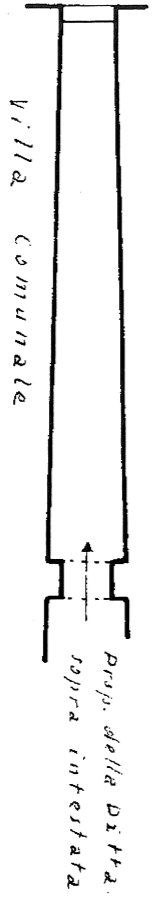

Chiesa di S. Francesco

ORIENTAMENTO

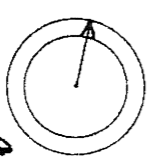

SCALA m. 1:200  
Compilata da:

(Titolo, nome e cognome del tecnico)

Iscritta all'Albo dei **Periti**  
della Provincia di **Napoli**  
Firma **Luigi Ferrarini**

n. **45125**

Data **30-1-1960**