



*Comune di Sorrento*

*Com. Municipalità di Napoli*

**DELIBERAZIONE CONSILIARE**  
**N. 90 del 30 DICEMBRE 2021**

**OGGETTO: RAZIONALIZZAZIONE PERIODICA DELLE SOCIETA' PARTECIPATE: ART. 20 DEL D.LGS. N.175 DEL 19 AGOSTO 2016. PROVVEDIMENTI**

L'anno 2021, il giorno 30, del mese di DICEMBRE, alle ore 11:04, nella sala delle adunanze consiliari della Casa Comunale a seguito di invito diramato in data 22/12/2021 prot. 51668 dal Presidente del C.C., si è riunito il Consiglio Comunale in sessione pubblica, di seconda convocazione.

Presiede la seduta il Consigliere Comunale Di Prisco Luigi nella qualità di Presidente del C.C.

**Coppola Massimo - SINDACO - Presente**

<b>Paolo Paolo</b>	<b>Componente del Consiglio</b>	<b>Assente</b>
<b>Inviere Giuseppina Desiree</b>	<b>Componente del Consiglio</b>	<b>Presente</b>
<b>Sorrentino Vincenzo</b>	<b>Componente del Consiglio</b>	<b>Presente</b>
<b>Cappiello Filomena</b>	<b>Componente del Consiglio</b>	<b>Presente</b>
<b>Di Prisco Luigi</b>	<b>Componente del Consiglio</b>	<b>Presente</b>
<b>De Angelis Elvira</b>	<b>Componente del Consiglio</b>	<b>Presente</b>
<b>Savarese Irma</b>	<b>Componente del Consiglio</b>	<b>Assente</b>
<b>Fiorentino Eduardo</b>	<b>Componente del Consiglio</b>	<b>Presente</b>
<b>Di Leva Rossella</b>	<b>Componente del Consiglio</b>	<b>Assente</b>
<b>Caliero Luciana</b>	<b>Componente del Consiglio</b>	<b>Presente</b>
<b>Gargiulo Ivan</b>	<b>Componente del Consiglio</b>	<b>Presente</b>
<b>Gargiulo Luigi</b>	<b>Componente del Consiglio</b>	<b>Presente</b>
<b>Cuomo Federico</b>	<b>Componente del Consiglio</b>	<b>Assente</b>
<b>Acampora Alessandro</b>	<b>Componente del Consiglio</b>	<b>Presente</b>
<b>Pontecorvo Mariano</b>	<b>Componente del Consiglio</b>	<b>Assente</b>
<b>Gargiulo Mario</b>	<b>Componente del Consiglio</b>	<b>Presente</b>

Alle ore 11:04 i Consiglieri Comunali sono presenti nel numero di 11, oltre al Sindaco, ed assenti nel numero di 5

Viene giustificata l'assenza dei Consiglieri: Rossella di Leva, Mariano Pontecorvo, Paolo Paoli.

Partecipa il Segretario Generale dott.ssa Candida Morgata incaricato della redazione del verbale.

Partecipano alla seduta gli Assessori: Persico Rosa, Fiorentino Antonino, Paladino Valeria.

Il Presidente constatato il numero legale degli intervenuti, dichiara aperta la seduta.

Il Presidente procede, dunque, alla nomina degli scrutatori nelle persone dei Consiglieri: Elvira De Angelis, Luciana



*Municipio di Sorrento*

*Com. Sorrento, S. A. Sp. A.*

---

Caferio, Mario Gargiulo



*Municipio di Sorrento*  
*Com. Municipale Sorrento*

---

Il Presidente introduce dunque l'argomento avente ad oggetto: **RAZIONALIZZAZIONE PERIODICA DELLE SOCIETA' PARTECIPATE ART. 20 DEL D.L.GS. N.175 DEL 19 AGOSTO 2016. PROVVEDIMENTI**

Il Sindaco illustra la proposta.

Alle ore 11,54 si allontana il Consigliere Alessandro Acampora.

Il Presidente pone la proposta ai voti.

**IL CONSIGLIO COMUNALE**

**VISTA** la proposta di deliberazione allegata;

**VISTI** i pareri di regolarità tecnica e contabile ex art. 49 del Decreto Legislativo n.267/2000, allegati;

**LETTO** il parere del Collegio dei Revisori dei Conti, allegato;

**UDITI** gli interventi;

con la seguente votazione espressa per alzata di mano:

Consiglieri presenti: n. 10 oltre al Sindaco

Consiglieri assenti: n. 6 (Pane Paolo, Savarese Irma, Di Leva Rossella, Cuomo Federico, Pontecorvo Mariano, Acampora Alessandro)

Voti favorevoli: n. 10

Voti contrari: n. 0

Voti astenuti: n. 1 (Gargiulo Mario)

**DELIBERA**

In conformità della proposta.

**IL CONSIGLIO COMUNALE**

con la seguente successiva e separata votazione espressa per alzata di mano:

Consiglieri presenti: n. 10 oltre al Sindaco

Consiglieri assenti: n. 6 (Pane Paolo, Savarese Irma, Di Leva Rossella, Cuomo Federico, Pontecorvo Mariano, Acampora Alessandro)

Voti favorevoli: n. 10



*Comune di Sorrento*

*Comune di Sorrento*

---

Voti contrari: n. 0

Voti astenuti: n. 1 (Gargiulo Mario)

**DELIBERA**

di rendere la presente deliberazione immediatamente eseguibile ai sensi e per gli effetti dell'art.134, comma 4, del Decreto Legislativo n.267/2000, vista l'urgenza connessa al provvedimento.

Tutti gli interventi sono riportati nel testo del resoconto integrale della seduta, trascritto dalla registrazione audio della seduta, che si allega alla presente per farne parte integrante e sostanziale.



*Comune di Sorrento*

*1818 - 1945 - 1992 - 2017*

**Al Presidente del Consiglio Comunale**

**OGGETTO: RAZIONALIZZAZIONE PERIODICA DELLE SOCIETA' PARTECIPATE; ART. 20 DEL D.LGS. N.175 DEL 19 AGOSTO 2016. PROVVEDIMENTI**

**IL DIRIGENTE DEL V DIPARTIMENTO**

Premesso che:

- L'articolo 20 del Decreto legislativo n. 175/2016, il Testo Unico in materia di società a partecipazione pubblica (TUSP), come modificato e integrato dal Decreto delegato 16 giugno 2017 numero 100, prevede che:

a) Le Amministrazioni pubbliche debbano effettuare annualmente "un'analisi dell'assetto complessivo delle società in cui detengono partecipazioni, dirette o indirette";

b) Qualora ricorrano le condizioni previste dallo stesso Testo Unico che impediscano il mantenimento delle partecipazioni societarie, le amministrazioni predispongono "un piano di riassetto per la loro razionalizzazione, fusione o soppressione, anche mediante messa in liquidazione o cessione";

Evidenziato che, in sede di razionalizzazione periodica, il menzionato articolo 20 impone la dismissione qualora le amministrazioni pubbliche rilevino:

a) partecipazioni societarie che non rientrino in alcuna delle categorie di cui all'articolo 4 o che non soddisfino i "requisiti" di cui all'articolo 5, commi 1 e 2;

b) società che risultino prive di dipendenti o abbiano un numero di amministratori superiore a quello dei dipendenti;

c) partecipazioni in società che svolgono attività analoghe o similari a quelle svolte da altre società partecipate o da enti pubblici strumentali;

d) partecipazioni in società che, nel triennio precedente, abbiano conseguito un fatturato medio non superiore a un milione di euro;

e) partecipazioni in società diverse da quelle costituite per la gestione di un servizio d'interesse generale che abbiano prodotto un risultato negativo per quattro dei cinque esercizi precedenti.

Tenuto conto che:

- L'art. 26, comma 6 bis del Decreto legislativo n. 175/2016 prevede le disposizioni dell'articolo 20 non si applichino alle società a partecipazione pubblica di cui all'articolo 4, comma 6);

- L'articolo 24 del Decreto legislativo n. 175/2016 ha imposto nel 2017 la "revisione straordinaria" delle partecipazioni societarie;

- Con deliberazione di Consiglio comunale n. 116 del 27.09.2017, avente ad oggetto "Revisione straordinaria delle partecipazioni - d.lgs. n. 175 del 19 agosto 2016, art. 24, così come integrato dal d.lgs. n. 100 del 16 giugno 2017- ricognizione partecipazioni possedute e individuazione di partecipazioni da alienare", si è provveduto a detta revisione straordinaria;

- Detta ricognizione straordinaria delle partecipazioni possedute dal Comune si concludeva per le società oggetto di verifica con l'assunzione delle seguenti misure:

1. Penisolaverde S.P.A. - **MANTENIMENTO**

2. Penisola Azzurra S.R.L. in liquidazione- **MANTENIMENTO**



## *Comune di Sorrento*

*Comune di Sorrento*

3. Gruppo di Azione Locale Terra Protetta- **MANTENIMENTO**
4. Patto Territoriale Penisola Sorrentina S.C.P.A. - **RAZIONALIZZAZIONE**
5. Asmenet S.C.A.R.L. - **ALIENAZIONE**

Visti:

- Gli "Indirizzi per gli adempimenti relativi alla Revisione e al Censimento delle partecipazioni pubbliche (Art. 20 D.Lgs. n. 175/2016 e art. 17 D.L. n. 90/2014)" pubblicata sul sito del Ministero dell'Economia e delle Finanze dalla struttura di Monitoraggio del MEF;

- La deliberazione N. 22/SE/ZAUT/2018/INPR della Sezione delle Autonomie della Corte dei Conti ad oggetto "Linee di indirizzo per la revisione ordinaria delle partecipazioni, con annesso il modello standard di atto di ricognizione e relativi esiti, per il corretto adempimento, da parte degli enti territoriali, delle disposizioni di cui all'art. 20 del d.lgs. n. 175/2016";

Dato atto che:

- Il Comune di Sorrento risulta possedere al 31/12/2020 delle seguenti partecipazioni societarie:

1. Penisolaverde spa – Quota di partecipazione 68,42%;
2. Patto Territoriale Penisola Sorrentina s.c. a r.l. – Quota di partecipazione 9,57%;
3. Asmenet Campania s.c. a r.l. – Quota di partecipazione 0,78%;
4. Gruppo di Azione Locale Terra protetta s.c. a r.l. – Quota di partecipazione 2,12%;

- Ai sensi del menzionato art. 26, comma 6-bis, del D. Lgs. n. 175/2016, introdotto dalla Legge di bilancio 2019, le disposizioni dell'articolo 20, concernenti la razionalizzazione periodica delle partecipazioni pubbliche, non si applicano al GAL Terraprotetta, stante la particolarità di detta partecipazione;

Richiamate:

- La deliberazione di Consiglio Comunale n. 116 del 27.09.2017 avente ad oggetto "Revisione straordinaria delle partecipazioni - d.lgs. n. 175 del 19 agosto 2016, art. 24, così come integrato dal d.lgs. n. 100 del 16 giugno 2017" - l'ente ha provveduto alla ricognizione delle partecipazioni possedute al 23.09.2017 ed alla individuazione delle azioni da porre in essere;

- La deliberazione di Consiglio Comunale n. 140 del 21.12.2018, avente ad oggetto "Razionalizzazione ordinaria delle partecipazioni detenute al 31.12.2017 - D.lgs. n.175 del 19 agosto 2016, art. 20. Approvazione piano di razionalizzazione e relazione tecnica e relazione sui risultati conseguiti";

- La deliberazione di Consiglio Comunale n. 110 del 23.12.2019 avente ad oggetto "Partecipazioni comunali detenute al 31.12.2018" - D.lgs. n.175 del 19 agosto 2016, art. 20 e 24. Provvedimenti";

- La deliberazione di Consiglio Comunale n. 70 del 31/12/2020 avente ad oggetto "Ricognizione periodica delle società partecipate al 31.12.2019. D. Lgs. n. 175 del 19 agosto 2016";

Ritenuto di dover ottemperare alle disposizioni recate dagli artt. 20 e 24, D.lgs 175/2016, provvedendo, quale aggiornamento annuale, ad operare ricognizione della situazione delle partecipazioni societarie possedute dal Comune di Sorrento al 31.12.2020, nonché ad adottare i provvedimenti conseguenziali alla rilevata situazione, attraverso adozione di apposita relazione tecnica e piano di razionalizzazione previsti dalle citate disposizioni legali;

Valutate, allo scopo, le attività e i servizi svolti dalle società partecipate dall'Ente, con particolare riguardo all'efficienza, al contenimento dei costi di gestione e alla tutela e promozione della concorrenza e del mercato;

Tenuto conto della necessità di assicurare il miglior soddisfacimento dei bisogni della comunità e del



## Comune di Sorrento

Comune di Sorrento

territorio amministrati attraverso le attività e i servizi resi anche dalle società partecipate dell'Ente;  
Visto l'esame ricognitivo di tutte le partecipazioni detenute, così come istruiti dai servizi ed uffici comunali competenti, in conformità ai sopra indicati criteri e prescrizioni.

Visto quanto indicato nella relazione sui risultati conseguiti, nella relazione tecnica e nel piano di razionalizzazione proposto, allegati alla presente per farne parte integrante e sostanziale;

Evidenziato che la rappresentazione dei presupposti di fatto e tecnici giustificativi delle risultanze, delle articolazioni e delle prescrizioni di dettaglio, costituenti il piano di razionalizzazione normativamente richiesto, è stata condotta utilizzando il modello standard di atto di ricognizione e relativi esiti suggerito dalla Corte dei conti, con la summenzionata deliberazione N. 22/SEZAUT/2018/INPR, per essere allegato alle deliberazioni consiliari.

Dato atto, esaminate le singole partecipazioni detenute dall'ente al 31.12.2020, della permanenza, rispetto alle previsioni dalla deliberazione n. 70 del 31.12.2020, dei presupposti per il mantenimento della partecipazione nelle seguenti società:

1. PENISOL AVURDI S.P.A., le cui attività risultano strettamente necessarie per il perseguimento delle finalità istituzionali dell'Amministrazione conformemente alle disposizioni riportate all'art. 4, comma 2, lettera a) del D.Lgs. 19 agosto 2016 n. 175;
2. GRUPPO DI AZIONI LOCALI S.C. A R.L., il cui mantenimento è consentito l'art. 4, comma 6, del D. Lgs. n. 175/2016;

Richiamato l'articolo 42, comma 2, del Decreto legislativo 18 agosto 2000 n. 267, che attribuisce all'organo consiliare, tra l'altro, le decisioni in merito all'organizzazione dei pubblici servizi ed alla partecipazione a società di capitali (lettera e) e l'onere di esprimere indirizzi da osservare da parte delle aziende pubbliche e degli enti dipendenti, sovvenzionati o sottoposti a vigilanza (lettera g);

Vista l'allegata Relazione tecnica alla razionalizzazione periodica delle partecipazioni di cui all'art. 20 del D. Lgs. n. 175/2016, a firma del Dott. Vincenzo Limuro, Titolare di P.O. e Responsabile dell'Area Finanziaria;

Visto l'allegato provvedimento di revisione periodiche delle partecipazioni detenute al 31 dicembre 2020; Acquisito il parere dell'Organo di revisione ai sensi dell'art. 239, comma 1, lett. b), n. 3), del D.Lgs. n. 267/2000;

Visti:

- Il parere favorevole ex art. 49, D.lgs. n. 267/2000, espresso dal Responsabile del Servizio in ordine alla regolarità tecnica;
- Il parere favorevole ex art. 49, D.lgs. n. 267/2000, espresso dal Responsabile del Servizio Finanziario in ordine alla regolarità contabile;

Per quanto fin qui premesso e considerato, propone che il Consiglio

### DELIBERI

- 1) Di dare atto che le premesse costituiscono parte integrante e sostanziale del presente atto;
- 2) Di approvare la relazione tecnica contenente la ricognizione delle partecipazioni possedute dal Comune di Sorrento alla data del 31 dicembre 2020, le schede predisposte per il censimento del MEFF e il piano di razionalizzazione delle partecipate secondo il modello standard, di cui alla deliberazione n. 22/SEZAUT/2018/INPR della Sezione delle Autonomie della Corte dei Conti, che si allegano alla presente deliberazione rispettivamente per farne parte integrante e sostanziale;



## *Comune di Sorrento*

*Comune di Sorrento S.p.A.*

- 3) Di stabilire in particolare:
- a) Di confermare il mantenimento della partecipazione nelle seguenti società:
- PENISOLAVERDE S.P.A., posto che le attività svolte risultano strettamente necessarie per il perseguimento delle finalità istituzionali dell'Amministrazione connesse alla gestione del ciclo dei rifiuti e la partecipazione del Comune nelle stesse è consentita ai sensi dell'art. 4, comma 2, lettera a) del D.Lgs. 19 agosto 2016 n. 175;
  - GRUPPO DI AZIONE LOCALE S.C. A R.L., il cui mantenimento è consentito l'art. 4, comma 6, del D. Lgs. n. 175/2016;
- b) Di confermare il recesso già comunicato alle seguenti società:
- PATTO TERRITORIALE PENISOLA SORRENTINA S.C.P.A., partecipata al 9,57% dall'Ente;
  - ASMENET S.C.A.R.L., partecipata allo 0,78% dall'Ente;
- 4) Di incaricare i competenti uffici comunali, per le rispettive competenze, di predisporre i provvedimenti attuativi del presente piano di razionalizzazione ordinaria delle partecipazioni detenute dall'ente e di inviare copia del presente provvedimento alla competente Sezione Regionale di controllo della Corte dei Conti, alla struttura individuata dal Ministero dell'Economia e delle Finanze (MEF), in attuazione dell'art. 15 del D.Lgs. n. 175 del 2016 e s.m.i., nonché a tutte le società partecipate dal Comune;
- 5) Di dichiarare il presente provvedimento immediatamente eseguibile ai sensi dell'art. 134, comma 4, del D.lgs. n. 267/2000.

Il Dirigente del V Dipartimento  
Dott. Donato Sarro





*Comune di Sorrento*

*Com. Municipale. N. 175*

---

**PROPOSTA DI DELIBERAZIONE**

**OGGETTO: RAZIONALIZZAZIONE PERIODICA DELLE SOCIETA' PARTECIPATE; ART. 20 DEL D.LGS. N.175 DEL 19 AGOSTO 2016. PROVVEDIMENTI**

---

**PARERE DI REGOLARITA' TECNICA**

(Art. 49 del Decreto Legislativo n. 267 del 18.08.2000)

Si esprime parere **FAVOREVOLE**

Comune di Sorrento, li 09/12/2021

**IL DIRIGENTE DEL V DIPARTIMENTO**

**DTT. DONATO SARNO**

---



*Comune di Sorrento*

*Com. Municip. n. 1/pt*

---

**PROPOSTA DI DELIBERAZIONE**

**OGGETTO: RAZIONALIZZAZIONE PERIODICA DELLE SOCIETA' PARTECIPATE; ART. 20 DEL D.LGS. N.175 DEL 19 AGOSTO 2016. PROVVEDIMENTI**

---

**PARERE DI REGOLARITA' CONTABILE**

**(Art. 49 del Decreto Legislativo n. 267 del 18.08.2000)**

Si esprime parere **FAVOREVOLE**.

Comune di Sorrento, li 09/12/2021

**IL DIRIGENTE DEL V DIPARTIMENTO**

**ETTO DOTT. DONATO SARNO**

---



## *Comune di Sorrento*

*Comune di Sorrento - Napoli*

---

Letto, il presente verbale è sottoscritto.

Il SEGRETARIO GENERALE

F.to/Dott.ssa Candida Margera)

Il PRESIDENTE DEL CONSIGLIO  
COMUNALE

F.to/Rag. Luigi Di Prisco)

---

Della suddetta deliberazione, ai sensi dell'art. 124 del T.U. n. 267 del 18/08/2000, viene trinitata oggi la pubblicazione all'Albo Pretorio comunale per quindici giorni consecutivi

Dalla Casa Comunale, li 28/01/2023

Il Messo Comunale

---

La presente deliberazione:

è stata dichiarata dal Consiglio Comunale immediatamente eseguibile

Il Titolare di P.O.

(Avv. Donatangelo Cancellino)

---



*Comune di Sorrento*

*Via Repubblica, 2 - Napoli*

---

Copia conforme all'originale, in carta libera, per uso amministrativo.

Dal Municipio. 03/03/2022

Il Segretario Generale  
Dott.ssa Concetta Morgera



**COMUNE DI SORRENTO**

CITTA' METROPOLITANA DI NAPOLI

**PIANO DI  
RAZIONALIZZAZIONE PERIODICA  
DELLE SOCIETA' PARTECIPATE  
AL 31 DICEMBRE 2020**

Art. 20 D.Lgs. 18 agosto 2016, n. 175

Corte dei Conti - Sezione delle Autonomie  
DELIBERAZIONE N. 22/SEZAUT/2018/INFR

## **INDICE**

- 01. SCHEDA ANAGRAFICA**
- 02. RICOGNIZIONE DELLE SOCIETA PARTECIPATE**
  - 02.01. Ricognizione delle società a partecipazione diretta
  - 02.02. Ricognizione delle società a partecipazione indiretta
  - 02.03. Grafico delle relazioni tra partecipazioni
- 03. REQUISITI TESTO UNICO DELLE SOCIETA A PARTECIPAZIONE PUBBLICA (T.U.S.P.)**
  - 03.01. Finalità perseguite e attività ammesse (articoli 4 e 26)
  - 03.02. Condizioni art. 20 co. 2
- 04. MANTENIMENTO SENZA INTERVENTI DI RAZIONALIZZAZIONE**
- 05. AZIONI DI RAZIONALIZZAZIONE**
  - 05.01. Contenzione costi
  - 05.02. Cessione/Alienazione quote
  - 05.03. Liquidazione
  - 05.04. Fusione/Incorporazione
  - 05.05. Riepilogo
- 06. ELENCO MOTIVAZIONI**

**LINEE GUIDA PER LE RICOGNIZIONI E I PIANI DI RAZIONALIZZAZIONE  
DEGLI ORGANISMI PARTECIPATI DAGLI ENTI TERRITORIALI  
(ART. 20 D.LGS. N. 175/2016)**

**01. SCHEDA ANAGRAFICA**

Tipologia Ente:

Denominazione Ente:

Codice fiscale dell'Ente:

L'ente ha effettuato la revisione straordinaria ai sensi dell'art. 24, d.lgs. n. 175/2016

**Dati del referente/responsabile per la compilazione del piano**

Nome:

Cognome:

Recapiti:

Indirizzo:

Telefono:

Fax:

Posta elettronica:







## **02. RICOGNIZIONE DELLE SOCIETÀ PARTECIPATE**

02.03. Grafico delle relazioni tra partecipazioni

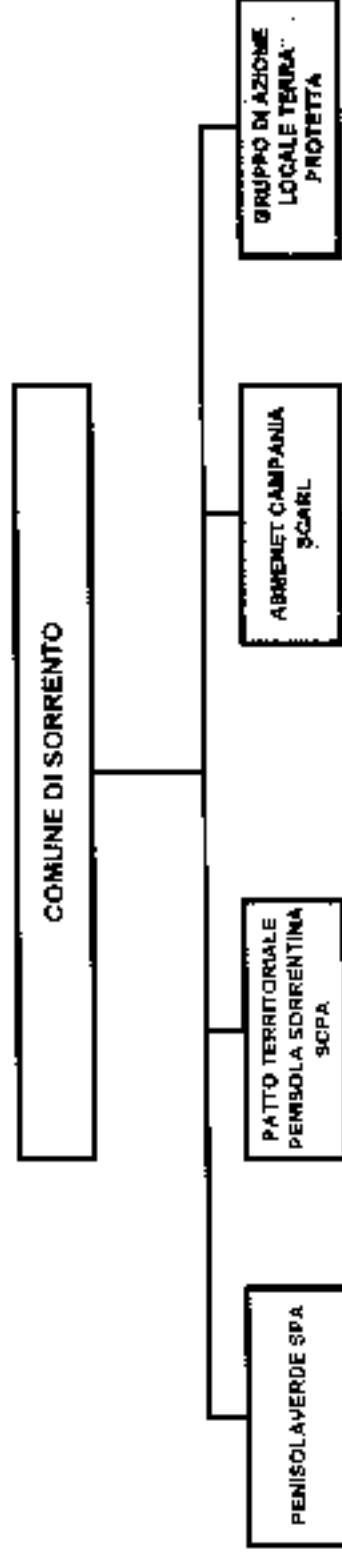

### 03. REQUISITI TESTO UNICO DELLE SOCIETÀ A PARTECIPAZIONE PUBBLICA

03.03. Finalità perseguita e attività ammesse (artt. 1, 4 e 26)

Impresa partecipata a partecipazione pubblica

Progressivo società partecipata:  (a)

Denominazione società partecipata:  (b)

Tipo partecipazione:  (c)

Attività svolta:  (d)

Includere solo società:

- È a partecipazione pubblica di diritto spagnolo (art. 1, co. 4)
- Rientra nell'Allegato 101 del d. ca. n. 175/2016 (art. 26, co. 2)
- Ha come oggetto esclusivo la gestione di fondi europei per conto dello Stato o delle Regioni, ovvero la realizzazione di progetti di ricerca finanziaria delle istituzioni dell'Unione Europea (art. 26, co. 2)
- È stata esclusa, con deliberazione adottata ai sensi dell'art. 4 co. 9, secondo periodo, dall'applicazione relativa a perizie e delle disposizioni del medesimo articolo isola per le società partecipate dalle Regioni/Prov. Aut.)
- È destinataria dei procedimenti di cui al d.lgs. n. 159/2011 (art. 26, co. 12-bis)
- È autorizzata alla gestione delle case da gioco, ai sensi della legge sopra citata (art. 26, co. 12-terzo)
- Qualora non sia stato selezionato alcuna delle opzioni indicate ai punti precedenti, indicare se la società:
  - È costituita in forma di gruppo (art. 14 del regolamento CE n. 137/2013 - Gruppi d'Azioni Locali (art. 4, co. 6)
  - Ha per oggetto sociale prevalente la gestione di spazi fieristici e l'organizzazione di eventi fieristici (art. 4, co. 7)
  - Ha per oggetto sociale prevalente la realizzazione e la gestione di impianti di trasporto a fune per la mobilità turistico-sportiva in aree montane (art. 4, co. 7)
  - Ha per oggetto sociale prevalente la produzione di energia da fonti rinnovabili (art. 4, co. 7)
  - Ha caratteristiche di spin off o di start up universitarie, o analoghe a quelle degli enti di ricerca, ovvero gestione aziende autonome non lucrative, di cui al (art. 4, co. 8)
  - Produce un servizio di interesse generale a rete (ai sensi del 3 bis del d.l. 138/2011) fuori dall'ambito territoriale di riferimento, con affidamento del servizio in conto e in base, tramite procedura ad evidenza pubblica (art. 4, co. 9-bis)
- Presta i mezzi e servizi strettamente necessari per il perseguimento delle finalità istituzionali dell'ente (art. 4, co. 1)
- Produce un servizio di interesse generale (art. 4, co. 2, lett. a)
- Progetta e realizza l'opera pubblica sulla base di un accordo di programma fra amministrazioni pubbliche (art. 4, co. 2, lett. a)
- Realizza e gestisce un'opera pubblica a servizi, organizzata e gestita in servizio di interesse generale attraverso un contratto di partenariato pubblico/privato (art. 4, co. 2, lett. c)
- Produce beni o servizi straordinari all'ente o agli enti pubblici o per l'empowerment o lo sviluppo delle loro funzioni (art. 4, co. 2, lett. d)
- Svolge servizi di manutenzione (art. 4, co. 2, lett. e)
- Valore del patrimonio ammontare dell'azienda superiore perfezionante (art. 4, co. 3)

Indicare le riproduzioni della riproduzione o meno ai sensi di scopo di cui al co. 1 e ad una delle attività di cui ai commi 2 e 3, anche con riferimento alle società che svolgono le attività di cui ai commi 6, 7, 8

Indicare data attività che sussistono le condizioni finanziarie e tecniche previste dall'ordinamento europeo per l'affidamento ai sensi della facoltà della gestione dei servizi di raccolta, smaltimento e recupero dei rifiuti urbani, nonché della manutenzione del verde pubblico.

- (a): Insieme di nomi di imprese, quali indicati anche ai medesimi paragrafi (03.01, 03.02)
- (b): Insieme di numeri sociali come indicati nei medesimi paragrafi (03.01, 03.02)
- (c): Insieme di tipi di partecipazione autorizzati, come indicati anche nei medesimi paragrafi, ma non necessariamente per tutti i paragrafi (03.01, 03.02)
- (d): Insieme di attività come indicate ai medesimi paragrafi (03.01, 03.02)



## 02. REQUISITI TIPO UNICO DELLE SOCIETÀ A PARTECIPAZIONE PUBBLICA

02.01. Finalità partecipata e attività ammesse (articoli 1, 4 e 26)

.....

Progressivo società partecipata:  (a)

Denominazione società partecipata:  (b)

Tipo partecipazione:  (c)

Attività svolta:  (d)

.....

È a partecipazione pubblica di diritto singolare (art. 1 co. 1):

.....

.....

.....

.....

.....

.....

.....

.....

.....

.....

.....

.....

.....

.....

.....

.....

.....

.....

.....

.....

.....

La partecipazione non è finalizzata al raggiungimento di alcuna delle attività indicate all'art. 4 del D.lgs. 176/2015. Pertanto, con nota del 28/12/2018 veniva comunicato il recesso della Compagine, conformemente a quanto stabilito con la delibera di Consiglio Comunale n. 139 del 21/12/2018. La Società con propria nota del 24/10/2019 riteneva il recesso non valido ai sensi dell'art. 12 dello statuto societario e, pertanto, inefficace. Con successiva deliberazione del 08/11/2019 il Comune rinviava a giudizio il proprio recesso. Tanto ai Sentenza del Tribunale di Bari, del 12/01/2020, nel D.lgs. 176/2015.

.....

.....

.....

.....

**03. REQUISITE TESTO UNICO DELLE SOCIETÀ A PARTECIPAZIONE PUBBLICA**

0301. Mod. 1) presente e all' 9) da ammessa (art. 1, 4 e 16)

Autore: **Struttura 10/2019/10/1**

Progressiva società partecipata:  (a)  
 Denominazione società partecipata:  (b)  
 Tipo partecipazione:  (c)  
 Attività svolta:  (d)

Indicare se:

- La partecipazione pubblica di diritto singolare (art. 1, co. 4)
- Rientra nell'Allegato 16) del d.lgs. n. 178/2016 (art. 26, co. 2)
- Ha come oggetto esclusivo la gestione di beni europei per conto della Stato e delle Regioni, ovvero la realizzazione di progetti di ricerca finanziati dalle istituzioni dell'Unione Europea (art. 26, co. 7)
- È stata esclusa, con deliberazione adottata ai sensi dell'art. 4 co. 5, secondo periodo, dall'applicazione totale o parziale delle disposizioni del meccanismo art. 16) facc per la società partecipata dalle Regioni/Prov. Aut.;
- È disciplinata da provvedimenti di cui al d.lgs. n. 159/2011 (art. 26, co. 12 bis)
- È autorizzato alla gestione delle case di gioco, ai sensi della legge n. 47/1999 (art. 26, co. 12 bis bis)
- Qualora non sia stata selezionata alcuna delle attività infrastrutturali previste, indicare le attività
- È costituita in attuazione dell'art. 34 del regolamento (CE n. 137/2013) - Gruppo d'Azione Locale (art. 4, co. 9)
- Ha per oggetto sociale prevalente la gestione di spazi turistici e organizzazione di eventi turistici (art. 4, co. 7)
- Ha per oggetto sociale prevalente la realizzazione e la gestione di impianti di trasporto a fune per la mobilità turistico-sportiva in aree montane (art. 4, co. 7)
- Ha per oggetto sociale prevalente la produzione di energia da fonti rinnovabili (art. 4, co. 7)
- Ha carattere storico di spicco di beni di interesse storico, culturale o quello degli enti di ricerca, ricerca pubblica aziendale agricola e per i servizi di utilità (art. 4, co. 10)
- Produce un servizio di interesse generale a enti (in cui affari, ai sensi del d. l. 159/2011, fuori dall'ambito territoriale di riferimento) con affidamento nei servizi, in corso o futuro, tramite procedure ad evidenza pubblica (art. 4, co. 9 bis)
- Produce beni o servizi strettamente necessari per il perseguimento delle finalità istituzionali dell'ente (art. 4, co. 1)
- Produce un servizio di interesse generale (art. 4, co. 2, lett. a)
- Progetta e realizza un'opera pubblica sulla base di un contratto di programma fra amministrazioni pubbliche (art. 4, co. 2, lett. b)
- Realizza e gestisce un'opera pubblica o servizi organizzati e gestiti in servizio di interesse generale attraverso un contratto di gestione pubblica (art. 4, co. 2, lett. c)
- Produce beni o servizi strumentali all'ente o agli enti pubblici partecipanti o alla svolgimento delle loro funzioni (art. 4, co. 2, lett. d)
- Svolge servizi di manutenzione (art. 4, co. 2, lett. e)
- Valutava il patrimonio immobiliare dell'amministrazione partecipata (art. 4, co. 1)

Indicare le motivazioni della nonaderibilità o meno ai vari codici di scopo di cui al cap. 1 e cod. pro delle attività di cui ai commi 2 e 3, anche con riferimento alle società che svolgono le attività di cui ai commi 5, 7, 8

La Società, costituita quale Gruppo di Azione Locale (GAL), così come previsto ai sensi degli artt. 32-35 del Reg. (UE) 1303/2013 e recepita dalla misura 19 del Programma di Sviluppo Rurale della Regione Campania 2014-2020, è un'entità esclusivamente italiana, ai sensi del d. lgs. n. 178/2016. La società non è soggetta a divisione personale in funzione della dizione espressa dall'art. 26), comma 5) bis, che prevede che "Le disposizioni dell'art. 16) non si applicano alle società a partecipazione pubblica di cui all'articolo 4, comma 4)

- (a) 0301: codice di progressione per società partecipata di diritto singolare (art. 1, co. 4)
- (b) 0301: codice di progressione per società partecipata di diritto singolare (art. 1, co. 4)
- (c) 0301: tipo di partecipazione e svolgimento di cui alla società a partecipazione di diritto singolare (art. 1, co. 4)
- (d) 0301: attività svolta (art. 1, co. 4)

**03. REQUISITI TESTO UNICO DELLE SOCIETA' A PARTECIPAZIONE PUBBLICA**

03.02 Condizioni art. 20, co. 2

11/01/2024 10:43:14

Progressivo società partecipata:  (a)

Denominazione società partecipata:  (b)

Tipo partecipazione:  (c)

Attività svolta:  (d)

Indicare i seguenti dati relativi all'esercizio 2020:

Numero realtà dipendenti (a)	87,35
Numero amministratori	3
di cui amministratori della	2
Numero componenti organo di controllo	3
di cui amministratori della	1

IPOTESI MEDIA	
Esclusi dall'organico (f)	1.489.070,00
Capitale amministrativo	2.394,00
Componenti organico di controllo	1.503,00

DATI ESERCIZIO	
<b>RESULTATO D'ESERCIZIO (g)</b>	
2019	4.624,00
2020	4.175,00
2021	2.475,00
2022	2.475,00
2023	2.475,00

DATI ESERCIZIO	
<b>FATTURATO</b>	
2019	8.211.576,00
2020	7.409.887,00
2021	5.312.741,00
<b>FATTURATO MEDIO</b>	<b>7.409.887,00</b>

Suoneranno alle condizioni di cui all'art. 20, co. 2:

- La partecipazione societaria non rientra in alcuna delle categorie di cui all'art. 4 (art. 20, co. 2, lett. a)
- Non è prevista l'assunzione di un numero di amministratori superiore a quello dei dipendenti (art. 20, co. 2, lett. b)
- Esclusione di attività analoghe o similari a quelle svolte da altre società partecipate e da enti pubblici strumentali (art. 20, co. 2, lett. c)

Indicare quali società/enti sono sottob

La società espone in piena conformità ai parametri di cui all'art. 20 c. 2 del D.Lgs. 175/2015

- Fatturato medio non superiore a 1.000.000 euro nel triennio precedente (art. 20, co. 2, lett. d) e art. 26, co. 12-bis quater)
- Artile n. 4 del 5 esercizi precedenti (per società che non gestiscono un servizio di interesse generale) (art. 20, co. 2, lett. e)
- Necessità di contenimento dei costi di funzionamento (art. 20, co. 2, lett. f)
- Necessità di integrazione con altre società aventi ad oggetto le attività consentite all'art. 4 (art. 20, co. 2, lett. g)

Indicare le motivazioni della sussistenza o meno, nelle condizioni di cui ai punti precedenti:

nessuna

Azioni di indipendenza

nessuna

(a) Numero di realtà dipendenti (compresi gli amministratori) per il gruppo di cui è partecipata (art. 20, co. 2, lett. a)  
 (b) Numero di società partecipate (compresi gli amministratori) per il gruppo di cui è partecipata (art. 20, co. 2, lett. b)  
 (c) Tipologia di partecipazione societaria (diretta o indiretta) (art. 20, co. 2, lett. c)  
 (d) Numero di amministratori (compresi gli amministratori della società partecipata) (art. 20, co. 2, lett. d)  
 (e) Numero di amministratori (compresi gli amministratori della società partecipata) (art. 20, co. 2, lett. e)  
 (f) Numero di amministratori (compresi gli amministratori della società partecipata) (art. 20, co. 2, lett. f)  
 (g) Risultato d'esercizio (art. 20, co. 2, lett. g)

**03. REQUISITI TESTO UNICO DELLE SOCIETA' A PARTECIPAZIONE PUBBLICA**

01/07/2023 (art. 20, co. 2)

Completare i campi in base alle risposte

Progressiva società partecipata:  (a)

Denominazione società partecipata:  (b)

Tipo partecipazione:  (c)

Attività svolta:  (d)

Indicare i organigrammi con i bilanci al 31/12/2022

Numero società dipendenti (a)	0,70
Numero amministratori	1
Numero soci/azionisti/diretti (b)	0
Numero componenti organi di controllo	1
Numero componenti organi di controllo	0

Carico del personale (c)	0,00
Comenziati amministrativi	0,00
Spese per compensi imprese di controllo	0,00

Importo in euro

RISULTATO FINANZIARIO (g)	
2022	0,00
2021	0,00
2020	0,00
2019	0,00
2018	0,00

Importo in euro

RISULTATO	
2022	0,00
2021	0,00
2020	0,00
2019	0,00
2018	0,00

Spiegare le deviazioni di cui all'art. 20, co. 2:

- La partecipazione societaria non rientra in alcuna delle categorie di cui all'art. 4 (art. 20, co. 2, lett. a)
- Società priva di dipendenti o con numero di amministratori superiori a quello dei dipendenti (art. 20, co. 2, lett. b)
- Svolgimento di attività analoghe o similari a quelle svolte da altre società partecipate o da enti pubblici strumentali (art. 20, co. 2, lett. c)

Indicare quali società/enti strumentali:

- Patrimonio medio non superiore a 1.000.000 euro nel biennio precedente (art. 20, co. 2, lett. d e art. 26, co. 12-quater)
- Rendere il 4 del 5 esercizi precedenti (per società che non gestiscono un servizio di interesse generale) (art. 20, co. 2, lett. e)
- Necessità di coordinamento dei centri di funzionamento (art. 20, co. 2, lett. f)
- Necessità di aggregazione con altre società aventi ad oggetto le attività consentite all'art. 4 (art. 20, co. 2, lett. g)

Indicare in quali società/dalle società/tra i membri delle medesime società quali precedenti:

La società non ha dipendenti in essere e realizza un fatturato medio nel biennio precedente non superiore a 3.000.000 di euro

Alcune da integrare con:

Il mantenimento della partecipazione societaria potrebbe essere richiesto in ragione della dismissione Consob n. 4, di cui all'art. 26, comma 7, del D. Lgs. n. 175/2016, e della necessità di portare a compimento i progetti previsti dal Piano Territoriale della Pennosia Screening approvato con Decreto n. 2236 del 2/10/2021

(a) - Numero delle società partecipate (art. 20, co. 2, lett. a)  
 (b) - Numero di soci/azionisti/diretti (art. 20, co. 2, lett. b)  
 (c) - Numero di dipendenti (art. 20, co. 2, lett. c)  
 (d) - Numero di dipendenti in essere e realizza un fatturato medio nel biennio precedente non superiore a 1.000.000 di euro (art. 20, co. 2, lett. d)  
 (e) - Rendere il 4 del 5 esercizi precedenti (per società che non gestiscono un servizio di interesse generale) (art. 20, co. 2, lett. e)  
 (f) - Necessità di coordinamento dei centri di funzionamento (art. 20, co. 2, lett. f)  
 (g) - Necessità di aggregazione con altre società aventi ad oggetto le attività consentite all'art. 4 (art. 20, co. 2, lett. g)





**DS - REQUISITI TESTO UNICO DELLE SOCIETÀ A PARTECIPAZIONE PUBBLICA**

IN.22 - Direzione art. 20, co. 2

Controlli di legge art. 20, co. 2

Programma società partecipata:  (a)

Denominazione società partecipata:  (b)

Tipo partecipazione:  (c)

Attività svolta:  (d)

Indicare l'importo da cui l'ammontare riferito al 2020

Personale totale dipendenti (a)	1,00
Personale non qualificato	0
di cui relativi all'ente	0
Personale qualificato, organo di gestione	1
di cui relativi all'ente	0

Importo in euro

Costo del personale (F)	71.547,4
Costo dei materiali (G)	1,0
Costo dei servizi (H)	4.882,11

Importo in euro

<b>RESULTATO D'ESERCIZIO (G)</b>	
2016	4,54
2017	1,0
2018	1,1
2019	2,0
2020	

Importo in euro

<b>FATTURATO</b>	
2016	1,0
2017	1,1
2018	1,1
2019	1,0
FATTURATO MEDIO	0,9

Se abilitare alle condizioni di cui all'art. 10, co. 2.

La partecipazione societaria non rientra in alcuna delle categorie di cui all'art. 4 (art. 20, co. 2, lett. a)

- Società priva di dipendenti e con numero di amministratori pari o inferiore a quello dei dipendenti (art. 20, co. 2, lett. b)

- Sviluppo di attività a rilevanza settoriale o attività svolte da altre società partecipate a capitale pubblico, strumentali (art. 20, co. 2, lett. c)

Indicare quali condizioni sono presenti:

- Fatturato medio non superiore a € 200.000 euro nel triennio precedente (art. 20, co. 2, lett. d e art. 26, co. 1, lett. a)

- Percentuale di 5 esercizi precedenti (per società che non gestiscono un servizio di interesse generale) (art. 20, co. 2, lett. e)

- Necessità di continuità del servizio (art. 20, co. 2, lett. f)

- Necessità di aggregazione con altre società aventi ad oggetto le attività consentite all'art. 4 (art. 20, co. 2, lett. g)

Indicare le motivazioni della sussistenza o meno delle condizioni di cui ai punti precedenti:

La società presenta un numero di dipendenti inferiore a quello degli amministratori (pari a 7), nonché un fatturato medio nel triennio precedente non superiore a 1.000.000

Altre condizioni:

La società viene mantenuta senza rilevanti variazioni al momento di una privatizzazione in funzione della rilevanza posseduta dall'art. 26, comma 1, b), che prevede che le disposizioni dell'articolo 20 non si applicano alle società a partecipazione pubblica di cui all'articolo 4, comma 5

(a) - Numero totale dei dipendenti (art. 20, co. 2, lett. a)

(b) - Numero dei dipendenti non qualificati (art. 20, co. 2, lett. a)

(c) - Numero dei dipendenti qualificati (art. 20, co. 2, lett. a)

(d) - Numero dei dipendenti qualificati (art. 20, co. 2, lett. a)

(e) - Numero dei dipendenti qualificati (art. 20, co. 2, lett. a)

(f) - Numero dei dipendenti qualificati (art. 20, co. 2, lett. a)

(g) - Numero dei dipendenti qualificati (art. 20, co. 2, lett. a)

#### 04. MANTENIMENTO SENZA INTERVENTI DI RAZIONALIZZAZIONE

Completare per ogni caso con la partecipazione che si intende realizzare senza interventi di razionalizzazione

Progressivo A	Denominazione società B	Tipo di partecipazione C	Attività svolta D	% Quota di partecipazione E	Motivazioni della scelta F
1	PMSOLVERDE S.P.A.	Diretta	RACCOLTA RIFIUTI URBANI	68,47	La Società produce un servizio d'interesse generale essenziale per il soddisfacimento dell'interesse pubblico della collettività locale e il perseguimento delle finalità istituzionali dell'ente
4	GRUPPO AZIONE LOCALE TERRA PIU'NETTA	Diretta	GRUPPO AZIONE LOCALE	2,12	La società viene mantenuta senza dover ricorrere ad interventi di razionalizzazione in funzione della dritta espressa dal art. 26, comma 6-bis, che prevede che "I e disposizioni dell'art. 20 non si applicano alle società a partecipazione pubblica di cui all'articolo 4, comma 6"

Colonna A: Inserire uno dei progressivi indicati nelle schede di cognizione (02.01; 02.02).

Colonna B: Inserire la ragione sociale come indicata nelle schede di cognizione (02.01; 02.02).

Colonna C: Indicare il tipo di partecipazione esistente nei casi in cui la società sia partecipata direttamente, indirettamente (tramite alla società/organismo), oppure in parte direttamente e in parte indirettamente.

Colonna D: Inserire l'attività svolta come indicata nelle schede di cognizione (02.01; 02.02).

Colonna E: Inserire la quota complessiva di partecipazione dell'amministrazione, sommando le quote dirette (02.01 colonna E) e indirette (02.02 colonna E).

Colonna F: Indicare le motivazioni della scelta di mantenimento della partecipazione senza alcun intervento di razionalizzazione.

Allo scopo, specificare la sussistenza dei requisiti indicati nella scheda 03.01 (spetta necessariamente alle società di gestione diretta, aziende speciali, ecc.) e della sostenibilità della scelta in termini di medietà di una delle attività consentite dall'art. 4). In caso di attività inerenti ai servizi pubblici locali, esportare le ragioni della convenienza economica dell'ingiarare del servizio mediante la società anziché in forme alternative (gestione diretta, aziende speciali, ecc.) e della sostenibilità della scelta in termini di costo opportunità per l'ente. Con riferimento alle condizioni di cui alla scheda 03.02, dichiarare espressamente che non ricorrano le condizioni indicate e dimostrare l'opportunità di servizi pubblici a rete di rilevanza economica, dove dimostrabile, per la società. In relazione ai servizi pubblici a rete di rilevanza economica, dove dimostrabile, per la società. In relazione ai servizi pubblici a rete di rilevanza economica, dove dimostrabile, per la società. In relazione ai servizi pubblici a rete di rilevanza economica, dove dimostrabile, per la società.

## 05. AZIONI DI RAZIONALIZZAZIONE

### 05.01. Contenimento costi

Compilare per ciascuna società partecipata e la quota di partecipazione dell'Ente partecipante (art. 2381)

Progressiva società partecipata:  (a) Quota di partecipazione detenuta:  (b)

Denominazione società partecipata:  (c)

Tipo partecipazione:  (d)

Attività svolta:  (e)

Descrivere gli interventi di contenimento programmati:

Indicare le motivazioni:

Indicare le modalità di attuazione:

Indicare i tempi stimati:

Indicare una stima dei risparmi attesi:

(a): Inserire una delle progressive già indicati nelle schede di identificazione (02.01, 02.02).

(b): Inserire la quota complessiva di partecipazione dell'Ente partecipante, suddivisa in quote dirette (02.01 subtest B) e indirette (02.02 colonna G).

(c): Inserire la ragione sociale come indicata nelle schede di identificazione (02.01; 02.02).

(d): Indicare il tipo di partecipazione distinguendo i casi in cui la società sia partecipata direttamente, indirettamente (tramite una società partecipata), ovvero in parte direttamente e in parte indirettamente.

(e): Distinzione effettuata come indicata nelle schede di identificazione (02.01, 02.02).

## 05. AZIONI DI RAZIONALIZZAZIONE

### 05.02. Cessioni/Alienazione quote

Indicare la società partecipata cui si intende alienare/cedere la partecipazione

Progressivo società partecipata:	01_2 (a)	Quota di partecipazione detenuta:	9,57 (b)
Denominazione società partecipata:	PATTO TERRITORIALE PENISOLA SORRENTINA S.C.A. R.L. (c)	Quota di partecipazione da cedere/alienare:	9,57 (d)
Tipo partecipazione:	Diretta (e)		
Attività svolta:	GESTIONE PATTO TERRITORIALI (f)		

Selezionare le motivazioni della scelta:

Società non indispensabile per il perseguimento delle finalità dell'Ente (g)

In caso di scelta dell'opzione "altro", specificare:

Fornire ulteriori dettagli sulle motivazioni della scelta

Indicare le modalità di attuazione della cessione/alienazione:

Benché sussistessero ragioni per il mantenimento della partecipazione societaria, previste dalle disposizione transitoria, di cui all'art. 25, comma 7, del D. Lgs. n. 175/2016, stante la necessità di portare a completamento i progetti previsti dal Patto Territoriale della Penisola Sorrentina approvato con Decreto n. 2236 del 27/02/2004, veniva comunicato il recesso dalla compagnia in data 28.12.2018, conformemente alla delibera di Consiglio Comunale n. 130 del 21.12.2018. Con Determinazione del 31.05.2019 dell'Amministrazione Unica, la Società provvedeva atto del recesso, stabilendo la quota in favore del Comune in € 13.509,00, ancora da liquidare.

Indicare i termini stabiliti per il perfezionamento della cessione/alienazione:

Trattando di recesso già comunicato occorre che la società provveda a darvi esecuzione

Indicare una stima dei risparmi attesi:

Non si prevede alcun risparmio di spesa

(a): Inserire l'ordine numerico con cui indica nella scheda di segnalazione (02\_01\_01\_02).

(b): Inserire la quota complessiva di partecipazione dell'Amministrazione, sommando le quote dirette (02\_01\_01\_03) e indirette (02\_01\_01\_04).

(c): Inserire la ragione sociale così indicata nelle schede di segnalazione (02\_01\_01\_05).

(d): Inserire la quota di partecipazione che si intende alienare/cedere.

(e): Indicare il tipo di partecipazione (distinzione a carico della società su partecipata direttamente, indirettamente (tramite altra società/qualcosa), ovvero in parte direttamente e in parte indirettamente).

(f): Inserire l'attività svolta come indicata nelle schede di segnalazione (02\_01\_01\_08).

(g): Verificare il riferimento "Altre motivazioni".

**05\_AZIONI DI RAZIONALIZZAZIONE**

05\_02\_Cessione/Alienazione quote

Compilare con i dati più attuali relativi alla società di cui si sta cedendo/alienando

Progressivo società partecipata:  (a) Quota di partecipazione detenuta:  (b)Denominazione società partecipata:  (c) Quota di partecipazione da cedere/alienare:  (d)Tipo partecipazione:  (e)Attività svolta:  (f)

Selezionare la motivazione della scelta:

 (g)

In caso di scelta dell'opzione "altro", specificare:

Firmare almeno i delegati più rappresentativi della scelta

Indicare le modalità di attuazione della cessione/alienazione.

Con nota del 28.10.2019 il Consiglio di amministrazione della compagnia, conformemente a quanto stabilito con la delibera di Consiglio Comunale n. 134 del 21.12.2018, la Società non poteva né per il 24.10.2019 né per il 24.10.2019 rilevare il recesso non consentito ai sensi dell'art. 12 dello statuto societario e, pertanto, nell'arco. Con successiva comunicazione del 09.11.2019 il Comune prevedeva di mandare il proprio recesso, tanto ai sensi e per gli effetti della disposizione imperativa di legge citata dall'art. 4, c.1, del D.Lgs. 175/2016.

Indicare i tempi stimati per il perfezionamento della cessione/alienazione:

Trattandosi di recesso già comunicato occorre che la società provveda a darvi esecuzione

Indicare una stima dei risparmi attesi:

Non si prevede alcun risparmio di spesa

(a): indicare una o più progressivi per indicare i dati di cui sopra (art. 01, art. 02)

(b): indicare la quota complessiva di partecipazione dell'azienda cessionata, nominando le quote a volte nel 21 comma 11 e nel 22 comma 13

(c): indicare la ragione sociale della società partecipata (art. 03, art. 04, art. 05)

(d): indicare la quota di partecipazione da cedere/alienare.

(e): indicare il tipo di partecipazione (azione di partecipazione, quota di partecipazione, partecipazione in forma di capitale, partecipazione in forma di credito, partecipazione in forma di altro)

(f): indicare l'attività svolta dalla società partecipata (art. 06, art. 07, art. 08)

(g): indicare la motivazione della scelta.



## 05. AZIONI DI RAZIONALIZZAZIONE

### 05.33. Liquidazione

Compilare una scheda per ciascuna delle azioni con le seguenti informazioni relative alla scelta di liquidazione:

Progressivo società partecipata:  (a) Quota di partecipazione detenuta:  (b)

Denominazione società partecipata:  (c)

Tipo partecipazione:  (d)

Attività svolta:  (e)

Selezionare le motivazioni della scelta:

(f)

In caso di scelta dell'opzione "altra", specificare:

Fornire ulteriori dettagli sulle motivazioni della scelta:

Indicare le modalità di attuazione della liquidazione.

Indicare i tempi stimati per la conclusione della procedura:

Indicare una stima dei risparmi attesi:

(a): Inserire uno dei progressivi già indicati nelle schede di ricognizione (02.01.02.02)

(b): Inserire la quota complessiva di partecipazione dell'Amministrazione, arrotondando la quota di voto (02.01.colonna C) e moltiplicando (05.02.colonna E)

(c): Inserire la ragione sociale come indicata nelle schede di ricognizione (02.01.02.02)

(d): Inserire il tipo di partecipazione distinguendo, così in cui, la società da partecipare direttamente, indirettamente (tramite «tra soci» o «intergruppi»), ovvero di parte beneficiaria e in parte identificata.

(e): Inserire l'attività come indicata nelle schede di ricognizione (02.01.02.02)

(f): Vedi scheda 05. "Appendice Motivazioni".



## 05. AZIONI DI RAZIONALIZZAZIONE

### 05.04. Fusione/Incorporazione

Completare la scheda per indicare l'operazione da realizzare e la modalità di attuazione

Progressivo società partecipata:  (a)      Quota di partecipazione detenuta:  (b)

Denominazione società partecipata:  (c)

Tipo partecipazione:  (d)

Attività svolta:  (e)

Selezionare le motivazioni della scelta:

(f)

In caso di scelta dell'opzione "altro", specificare:

Fornire ulteriori dettagli sulle motivazioni della scelta

Indicare le modalità di attuazione dell'operazione straordinaria:

Indicare i tempi stimati per il perfezionamento dell'operazione:

Indicare una stima dei risparmi attesi:

(a): Inserire una cd progressiva qui indicata nella scheda di progettazione (02.01: 02/02)

(b): Inserire la quota complessiva di partecipazione nell'Amministrazione, suddivisa in quote dirette (02) ed indirette (07.02 ragione 5)

(c): Inserire la ragione sociale indicata nella scheda di progettazione (02.01: 02/02)

(d): Indicare il tipo di partecipazione distinguendo i casi in cui la società sia partecipata direttamente, indirettamente (tramite altra società/organizzazione), ovvero in parte direttamente e in parte indirettamente.

(e): Inserire l'attività come indicata nella scheda di progettazione (02.01: 02/02)

(f): vedi scheda 06 "Appendice Motivazioni".

**05. AZIONI DI RAZIONALIZZAZIONE**

05.05. Riepilogo

Azioni di razionalizzazione	Progressive	Denominazione società	% Quota di partecipazione	Tempi di realizzazione dagli interventi	risparmi/accordi (importo)
Contenimento dei costi					
	Dir_2	PATTO TERRITORIAL- PENSO_A SORRINTINA S.C. A R.L	1,57	: anno	NO
Cessione/alienazione quote	Dir_3	ASMET SOC.CO.S. A R.L.	0,78	: anno	NO
Liquidazione					
Fusioni/Incorporazioni					

## **06. ELENCO MOTIVAZIONI SCHEDE 05.02, 05.03 E 05.04**

### **Scheda 05.02 Cessione/Alleanza quote**

Nella "cella" relativa alla selezione delle motivazioni della scelta, dal menù a tendina è possibile scegliere tra le seguenti opzioni:

- Internalizzazione delle attività svolte dalla società
- Scelta di gestione del servizio in forma alternativa
- Interventuta modifica nella gestione/amministrazione della società, non condivisa dall'Ente
- Società inattiva o non più operativa
- Società non indispensabile per il perseguimento delle finalità dell'Ente
- Società composta da soli amministratori o con numero dipendenti inferiore al numero amministratori
- Società con fatturato medio inferiore a 500 mila euro nel triennio precedente
- Perdite reiterate
- Carenza persistente di liquidità
- Società con oggetto analogo o simile ad altri organismi partecipati dall'Ente
- Altro (specificare):

### **Scheda 05.03: Liquidazione**

Nella "cella" relativa alla selezione delle motivazioni della scelta, dal menù a tendina è possibile scegliere tra le seguenti opzioni:

- Internalizzazione delle attività svolte dalla società
- Scelta di gestione del servizio in forma alternativa
- Interventuta modifica nella gestione/amministrazione della società, non condivisa dall'Ente
- Società inattiva o non più operativa
- Società non indispensabile per il perseguimento delle finalità dell'Ente
- Società composta da soli amministratori o con numero dipendenti inferiore al numero amministratori
- Società con fatturato medio inferiore a 500 mila euro euro nel triennio precedente
- Perdite reiterate
- Carenza consistente di liquidità
- Società con oggetto analogo o simile ad altri organismi partecipati dall'Ente
- Altro (specificare):

### **Scheda 05.04 Fusione/Incorporazione**

Nella "cella" relativa alla selezione delle motivazioni della scelta, dal menù a tendina è possibile scegliere tra le seguenti opzioni:

- Svolgimento di attività complementari o analoghe a quelle coinvolte nel progetto di fusione/incorporazione
- Aggregazione di società di servizi pubblici locali a rilevanza economica
- Riduzione/contenimento dei costi di funzionamento (compresi quelli degli amministratori e organi di revisione interna) o dei costi di produzione di beni e servizi
- Compensazione di eventuali squilibri finanziari e/o economici preesistenti alla fusione/incorporazione
- Realizzazione di economie di scala o di altre sinergie per l'integrazione di fasi consecutive della produzione di beni e servizi e/o migliore utilizzo degli impianti, delle attrezzature e del know how in uso
- Altro (specificare):



**PARTECIPAZIONI SOCIETARIE DEL COMUNE DI SORRENTO AL 31.12.2020 – PROVVEDIMENTI DI CUI ALL'ARTT. 20 E 24 DEL D. LGS. N. 175/2016 – AZIONI INTRAPRESE E RISULTATI CONSEGUITI.**

Con l'entrata in vigore, in data 23 settembre 2016, del D.Lgs. 19 agosto 2016 n. 175, il Legislatore ha voluto rendere sistematica la ricognizione delle partecipazioni societarie, richiedendo, con l'art. 24, agli Enti Locali di eseguire entro settembre 2017 un'operazione di razionalizzazione/ricognizione straordinaria, nonché una revisione periodica delle partecipazioni pubbliche, disciplinata dall'art. 20 del TUSP, con cadenza annuale.

In particolare l'art. 20, del D. Lgs. n. 175/2016, il Testo Unico in materia di società a partecipazione pubblica (TUSP), come modificato e integrato dal Decreto delegato 16 giugno 2017 numero 100, prevede che:

a) Le Amministrazioni pubbliche debbano effettuare annualmente "un'analisi dell'assetto complessivo delle società in cui detengono partecipazioni, dirette o indirette";

b) Qualora ricorrano le condizioni previste dallo stesso Testo Unico che impediscano il mantenimento delle partecipazioni societarie, le amministrazioni predispongono "un piano di riassetto per la loro razionalizzazione, fusione o soppressione, anche mediante messa in liquidazione o cessione"; Evidenziato che, in sede di razionalizzazione periodica, il menzionato articolo 20 impone la dismissione qualora le amministrazioni pubbliche rilevino:

a) partecipazioni societarie che non rientrino in alcuna delle categorie di cui all'articolo 4 o che non soddisfino i "requisiti" di cui all'articolo 5, commi 1 e 2,

b) società che risultino prive di dipendenti o abbiano un numero di amministratori superiore a quello dei dipendenti;

c) partecipazioni in società che svolgono attività analoghe o similari a quelle svolte da altre società partecipate o da enti pubblici strumentali;

d) partecipazioni in società che, nel triennio precedente, abbiano conseguito un fatturato medio non superiore a un milione di euro,

e) partecipazioni in società diverse da quelle costituite per la gestione di un servizio d'interesse generale che abbiano prodotto un risultato negativo per quattro dei cinque esercizi precedenti);

Tenuto conto che:

- L'art. 26, comma 6 bis del D. Lgs. n. 175/2016 prevede le disposizioni dell'articolo 20 non si applicano alle società a partecipazione pubblica di cui all'articolo 4, comma 6),

- L'articolo 24 del D. Lgs. n. 175/2016 ha imposto nel 2017 la "revisione straordinaria" delle partecipazioni societarie;

Richiamati:

- Gli "Indirizzi per gli adempimenti relativi alla Revisione e al Censimento delle partecipazioni pubbliche (Art. 20 D.Lgs. n. 175/2016 e art. 17 D.L. n. 90/2014)" pubblicati sul sito del Ministero dell'Economia e delle Finanze dalla struttura di Monitoraggio del MEF,

- La deliberazione N. 22/SEZAUT/2018/INPR della Sezione delle Autonomie ad oggetto "Linee di indirizzo per la revisione ordinaria delle partecipazioni, con annesso il modello standard di atto di

ricognizione e relativi esiti, per il corretto adempimento, da parte degli enti territoriali, delle disposizioni di cui all'art. 20 del d.lgs. n. 175/2016”;

Dato atto che:

- Il Comune di Sorrento risulta possedere al 31.12.2020 le seguenti partecipazioni societarie:

1. Penisolaverde spa – Quota di partecipazione 68,47%;
2. Patto Territoriale Penisola Sorrentina s.c. a r. l. – Quota di partecipazione 0,57%;
3. Asmenet Campania s.c. a r. l. – Quota di partecipazione 0,78%;
4. Gruppo di Azione Locale Terra protetta s.c. a r. l. – Quota di partecipazione 2,12%;

- Ai sensi del menzionato art. 26, comma 6 bis, del D.lgs. n. 175/2016, Introdotto dalla Legge di bilancio 2019, le disposizioni dell'articolo 20, concernenti la razionalizzazione periodica delle partecipazioni pubbliche, non si applicano al GAL Terraprotetta, stante la particolarità di detta partecipazione.

Tanto premesso, al fine di consentire al meglio l'annuale adempimento di razionalizzazione periodica delle partecipazioni pubbliche, previsto dalla norma più sopra richiamata, si rappresenta e relaciona quanto segue:

Con la deliberazione di Consiglio comunale n. 116 del 27/09/2017, avente ad oggetto "Revisione straordinaria delle partecipazioni - d.lgs. n. 175 del 19 agosto 2016, art. 24, così come integrato dal d.lgs. n. 100 del 16 giugno 2017 – ricognizione partecipazioni possedute e individuazione di partecipazioni da alienare", l'Ente provvedeva alla suddetta revisione straordinaria.

La ricognizione delle partecipazioni possedute dal Comune si concludeva, per le società oggetto di verifica, con l'assunzione delle seguenti misure.

1. Penisolaverde S.P.A. - MANTENIMENTO
2. Penisola Azzurra S.R.L. in liquidazione- MANTENIMENTO
3. Gruppo di Azione Locale Terra Protetta- MANTENIMENTO
4. Patto Territoriale Penisola Sorrentina S.C.P.A. -RAZIONALIZZAZIONE
5. Asmenet S.C.A.R.L. – ALIENAZIONE

Con successive deliberazioni di Consiglio comunale l'Ente provvedeva, altresì, alle previste ricognizioni periodiche, così come di seguito riportato:

1) Con delibera di Consiglio Comunale n. 140 del 21.12.2018 avente ad oggetto "Ricognizione ordinaria delle partecipazioni - d.lgs. n. 175 del 19 agosto 2016, art. 20, l'Ente ha provveduto a la ricognizione delle partecipazioni possedute al 31.12.2017 ed alla individuazione delle azioni da porre in essere, sintetizzate come segue:

1. PENISOLAVERDE SPA, partecipata al 68,42% dall'Ente - MANTENIMENTO
2. PATTO TERRITORIALE PENISOLA SORRENTINA S.C.P.A., partecipata al 0,57% dall'Ente -RECESSO
3. ASMENET S.C.A.R.L., partecipata al 0,78% dall'Ente - RECESSO
4. GRUPPO DI AZIONE LOCALE "TERRA PROTETTA", partecipata al 2,12% dall'Ente – MANTENIMENTO

2) Con delibera di Consiglio Comunale n. 110 del 23.12.2019 avente ad oggetto "Partecipazioni comunali detenute al 31.12.2018 - D.lgs. n. 175 del 19 agosto 2016, artt. 20 e 24. Provvedimenti", l'Ente ha provveduto alla ricognizione delle partecipazioni possedute al 31.12.2018 ed alla individuazione delle azioni da porre in essere, sintetizzate come segue.

1. PENISOLAVERDE SPA, partecipata al 68,42% dall'Ente – MANTENIMENTO;
2. PATTO TERRITORIALE PENISOLA SORRENTINA S.C.P.A., partecipata al 9,57% dall'Ente – CONFERMA DEL RECESSO;
3. ASMENET S.C.A.R.L., partecipata allo 0,78% dall'Ente – CONFERMA DEL RECESSO;
4. GRUPPO DI AZIONE LOCALE "TERRA PROTETTA", partecipata al 2,12% dall'Ente – MANTENIMENTO;

3) Con delibera di Consiglio Comunale n. 70 del 30.12.2020 avente ad oggetto "Ricognizione periodica delle società partecipate al 31.12.2019, D.lgs. n. 175 del 19 agosto 2016", l'Ente ha provveduto alla ricognizione delle partecipazioni possedute al 31.12.2019 ed alla individuazione delle azioni da porre in essere, sintetizzate come segue:

1. PENISOLAVERDE SPA, partecipata al 68,42% dall'Ente – MANTENIMENTO;
2. PATTO TERRITORIALE PENISOLA SORRENTINA S.C.P.A., partecipata al 9,57% dall'Ente – CONFERMA DEL RECESSO;
3. ASMENET S.C.A.R.L., partecipata allo 0,78% dall'Ente – CONFERMA DEL RECESSO;
4. GRUPPO DI AZIONE LOCALE "TERRA PROTETTA", partecipata al 2,12% dall'Ente – MANTENIMENTO;

A questo punto è utile soffermarsi, in particolare, su alcuni aspetti salienti delle partecipazioni societarie detenute dal Comune di Sorrento alla data del 31.12.2020.

1) La società **PENISOLAVERDE spa** venne costituita in data 06.05.1999 e, attualmente, prevede la partecipazione di due soli enti: il Comune di Sorrento in ragione del 68,42 % del capitale sociale e il Comune di Piano di Sorrento in ragione del 31,58 %.

La Società svolge, in house providing, per conto del Comune il servizio di gestione del ciclo integrato dei rifiuti ed il servizio di raccolta e trasporto dei rifiuti organici, giunto affidamento autorizzato con deliberazione di Consiglio Comunale n. 133 del 27.12.2013.

Al riguardo occorre precisare che le funzioni di organizzazione dei servizi pubblici locali a rete di rilevanza economica, compresi quelli appartenenti al settore dei rifiuti urbani, di scelta della forma di gestione, di determinazione delle tariffe all'utenza per quanto di competenza, così come di affidamento della gestione e relativo controllo sono esercitate, a norma dell'art. 3-bis del D.L. 138/2011, unicamente dagli enti di governo degli ambiti o bacini territoriali ottimali e omogenei, che vengono costituiti dalle regioni su un perimetro tale da consentire adeguate economie di scala.

In attuazione delle menzionate disposizioni, la legge regionale 24 gennaio 2014, n. 5, pubblicata sul BURC n. 7 del 27 gennaio 2014 è intervenuta con il "Riordino del servizio di gestione dei rifiuti urbani e assimilati in Campania", istituendo, tra l'altro, la Conferenza d'ambito, attraverso la quale, ai sensi dell'art. 3 della medesima legge, i Comuni dovranno esercitare le funzioni di organizzazione di gestione integrato dei rifiuti urbani in forma associata.

Ciò nondimeno, nelle more della riorganizzazione del ciclo dei rifiuti, in Campania le attività di raccolta, di spazzamento, di trasporto dei rifiuti e di smaltimento o recupero inerenti alla raccolta differenziata continuano ad essere gestite secondo le attuali modalità e forme procedurali dai comuni, per l'effetto delle disposizioni del D.L. n. 192/2014, che, nel modificare l'art. 1, comma 1 del D.L. n. 1/2013, disponeva conseguentemente (con l'art. 9, comma 4-quater) anche la proroga del termine di cui al comma 2-ter dell'articolo 11 del D.L. 30 dicembre 2009, n. 195.

In attesa che si compia il definitivo passaggio di competenze in capo agli organi di governo dell'ATO, è possibile, quindi, mantenere la compagine societaria e l'affidamento del servizio di gestione dei rifiuti

solidi urbani, anche alla luce della deliberazione di Consiglio Comunale n. 90 del 27/07/2017, con la quale sono state approvate le modifiche allo statuto al fine di adeguarlo, ai sensi dell'art. 26 del D. Lgs. 175/2016, alle disposizioni del medesimo decreto.

Con deliberazione di Consiglio Comunale n. 116 del 27.09.2017 veniva, pertanto, deliberato, ai sensi dell'art. 24 del D. Lgs. 175/2016, il mantenimento della partecipazione del Comune nella società Penisolaverde spa, in ragione dell'interesse generale legato a la gestione dei servizi erogati, essenziali per il soddisfacimento dell'interesse pubblico della collettività locale e il perseguimento delle finalità istituzionali dell'ente.

Con successiva deliberazione di Consiglio comunale n. 71 del 31.07.2019 avente ad oggetto "Servizio di manutenzione del verde pubblico – affidamento in house al 2 società Penisolaverde spa e provvedimenti consequenziali" veniva stabilito di procedere all'affidamento al 2 medesima Società anche del servizio di manutenzione del verde pubblico, a partire dal 01.08.2019 e sino al 31.12.2023.

Dall'analisi degli ultimi bilanci presentati, nonché dalle relazioni degli amministratori e dalla lettura dei piani industriali (annuale e pluriennale), emergono standard gestionali di efficienza tali da conservare la società in sostanziale equilibrio economico finanziario.

Per tali ragioni la partecipazione nella Società può essere mantenuta, sussistendone tutti i requisiti di legge, senza dover prevedere, peraltro, alcun intervento specifico di razionalizzazione.

**2) La società Patto Territoriale Penisola Sorrentina s. r. l.** venne costituita in data 31.12.2002 per svolgere le funzioni di soggetto responsabile del patto territoriale omonimo, ossia di coordinare e attuare il programma d'interventi previsto nei settori dell'industria, dell'agroindustria, dei servizi, del turismo e in quello dell'apparato infrastrutturale.

Tanto a norma del punto 2.5 della Deliberazione CIPE 21 marzo 1997, che prevedeva che il soggetto responsabile venisse individuato nell'ambito dei soggetti sottoscrittori del patto territoriale, in uno tra quelli pubblici, ovvero si provvedesse a costituire, a tal fine, una società mista nelle forme di cui all'art. 22, comma 3, del a legge n. 142/1990.

Con Decreto n. 2230 del 27/02/2004 veniva approvato il Patto Territoriale della Penisola Sorrentina, che, per la parte riguardante gli 11 interventi infrastrutturali, prevedeva investimenti per un importo complessivo di euro 14.430.838,67, la cui copertura finanziaria veniva assicurata dalla Regione Campania e per la parte riguardante le 65 iniziative imprenditoriali, investimenti per un importo di oltre 16 milioni di euro.

Il termine assegnato per il completamento degli investimenti relativi alla iniziative imprenditoriali era di 48 mesi, decorrenti dalla data di concessione provvisoria delle singole iniziative.

I compiti del Soggetto Responsabile venivano stabiliti da un disciplinare, predisposto dal Ministero secondo le disposizioni di cui al D.M. 31 luglio 2000, n. 320, sottoscritto in data 08.09.2005 tra il Ministero delle Attività Produttive e il Presidente della Società, dott. Carlo Sass.

Al soggetto responsabile, in base alle disposizioni del D.M. 320/2000, veniva concesso un contributo globale per lo svolgimento dei compiti ivi previsti, nella misura di una quota fissa, pari a euro 706.582,76 e di una quota variabile pari al 1% dell'importo agevolato a carico del CIPE.

Con tali risorse assegnate il soggetto responsabile poté andare avanti per poco tempo. Infatti, con il protrarsi degli investimenti oltre i termini previsti (48 mesi), i costi della struttura societaria non furono



più compensati da alcuna contribuzione a carico del Ministero, per cui emerse una situazione di forte squilibrio economico-finanziario.

Vennero, pertanto, a stratificarsi nel corso degli anni una serie di perdite di gestione, coperte da contribuzioni in c/esercizio da parte dei soci. Per tale ragione la Società accumulava al 31.12.2018, crediti verso soci per contribuzioni non versate per euro 434.629,38, di cui euro 48.752,35 verso il Comune di Sorrento.

Con deliberazione n. 116 del 27.09.2017, il Consiglio Comunale procedeva ad effettuare, con provvedimento motivato, la ricognizione di tutte le partecipazioni possedute alla data del 23 settembre 2016, stabilendo, tra l'altro, di razionalizzare la società predetta Patto Territoriale Penisola Sorrentina s.c. p.a., conformemente a quanto previsto dalla deliberazione di Consiglio Comunale n. 92 del 27.07.2017, con cui si stabiliva la sua trasformazione in società consortile a responsabilità limitata.

Con deliberazione dell'assemblea straordinaria del 23.11.2017, riportata a verbale con atto del Notaio Di Martino Salvatore, Repertorio n. 193826, la Società veniva trasformata da società consortile per azioni a società consortile a responsabilità limitata, nonché si procedeva ad approvare il nuovo statuto conformemente a quanto deliberato dal Consiglio Comunale.

Per gli effetti di tali modifiche, veniva nominato un amministratore unico in luogo del Consiglio di Amministrazione ed un unico revisore, con conseguente semplificazione amministrativa e societaria, nonché riduzione dei relativi costi.

Con successiva deliberazione di Consiglio comunale n. 139 del 21.12.2018, avente ad oggetto "Recesso dalle società partecipate "Patto Territoriale Penisola Sorrentina s.c. a r.l." e "Asmenet s.c. a r.l.", il Comune deliberava il recesso, ai sensi del predetto T.U.S.P. (cfr. art. 4, c. 1), dalla società Patto Territoriale Penisola Sorrentina s.c. a r.l.

Formalizzato il recesso in data 28.12.2018, con Determinazione del 31.05.2019 dell'Amministratore Unico, la Società prendeva atto del recesso, stabilendo la quota in favore del Comune in euro 13.509,00, all'oggi ancora da liquidare.

**3) La società Asmenet s.c. a r.l. è stata costituita il 29.07.2005, con un capitale sociale di euro 400.000, di cui solo euro 214.085,00 sottoscritto e versato. Il Comune di Sorrento partecipa al capitale, attualmente, con una quota nominale di euro 1.678,00, pari allo 0,78 %**

La Società in questione ha sempre presentato una situazione economico-patrimoniale sostanzialmente equilibrata, avendo nel corso degli anni consolidato il patrimonio netto con l'accantonamento degli utili a riserve. Per tale motivo, il Comune non è stato mai chiamato a dover ripianare perdite d'esercizio della Società ovvero ad altre forme di contribuzione.

L'Ente, a patto della ricognizione straordinaria delle partecipate avvenuta di Consiglio comunale n. 116 del 27.09.2017, non avendo riscontrato alcuna iniziativa rientrante nelle proprie sfere di competenza in corso di realizzazione o in programmazione, né ritenuto la partecipazione alla compagnia indispensabile al perseguimento di finalità istituzionali, stabiliva la dismissione della partecipazione.

La procedura di alienazione, nello specifico, regolata dall'art. 10 del TUSP, prevedeva fosse effettuata nel rispetto dei principi di pubblicità, trasparenza e non discriminazione e, solo in casi eccezionali, a seguito di deliberazione motivata del Consiglio comunale, mediante negoziazione diretta con un singolo acquirente.

Per procedere all'alienazione della partecipazione occorreva, d'altro canto, tener conto anche delle specifiche previsioni statutarie, che contemplavano, all'art. 11, l'esercizio della clausola di mero gradimento al'alienazione da parte dell'organo amministrativo e, successivamente, l'esercizio del diritto di prelazione degli altri soci, da azionare entrambi con lettera raccomandata con avviso di ricevimento.

La difficoltà di trovare acquirenti interessati, i tempi richiesti della procedura di alienazione e la complessità della stessa, ove si pensi all'elevato numero di soci da dover contattare singolarmente, nonché i costi da sostenere, anche in termini amministrativi, raffrontati peraltro all'esiguo valore della partecipazione detenuta, hanno concorso alla sua mancata definizione nei tempi previsti.

Tuttavia, le disposizioni dell'art. 24, comma 5, del TUSP, stabiliscono che, in caso di mancata alienazione nei termini previsti e cioè nella fattispecie entro il 30.09.2018, la partecipazione sia comunque liquidata in denaro, sulla base dei criteri stabiliti dall'art. 2437-ter secondo comma, relativo al diritto del socio alla liquidazione delle azioni per le quali esercita il recesso, e secondo il procedimento di cui all'articolo 2437 quater del codice civile, che sposta in capo agli amministratori della società l'onere di offrire in opzione agli altri soci le azioni del socio recedente.

Con nota del 28.12.2018 veniva, perciò, comunicato il recesso dalla compagine, conformemente a quanto stabilito con la delibera di Consiglio Comunale n. 139 del 21.12.2018.

La Società, con propria nota PEC di riscontro del 24.10.2019, riteneva il recesso non consentito ai sensi dell'art. 12 dello statuto societario e, pertanto, inefficace.

Secondo la tesi della Società il recesso dalla compagine, a norma dell'art. 12 dello Statuto societario e degli art. 2473 e 2469 del Codice civile, poteva avvenire solo in caso di cambiamento dell'oggetto o del tipo della società, o per il trasferimento della sede sociale all'estero.

In effetti tale assunto va ritenuto del tutto non condivisibile e rigettato, non solo in virtù delle disposizioni del D. Lgs. n. 175/2016, che non consentono il mantenimento della partecipazione, ma anche in ragione del fatto che lo stesso art. 11 dello statuto, subordinando il trasferimento delle quote di partecipazione al capitale sociale e al gradimento della Società, senza prevedere alcuna condizione o limite all'esercizio dello stesso, rende applicabile l'art. 2469 del Codice Civile, che, nella fattispecie, autorizza il diritto di recesso in favore dei soci.

Con successiva comunicazione del 08.11.2019 il Comune provvedeva a ribadire il proprio recesso, tanto ai sensi e per gli effetti della disposizione imperativa di legge dettata dall'art. 4, c.1, del D. Lgs. 175/2016, che espressamente non consentiva il mantenimento della partecipazione.

**4)** La società **Gruppo di Azione Locale Terra Protetta s. c. a r. l.**, costituita il 01.08.2016, con un capitale sociale di euro 120.750, successivamente aumentato a euro 141.750, è partecipata dal Comune con una quota nominale di euro 3.000, pari a 2,12% del capitale sociale.

La Società è costituita quale Gruppo di Azione Locale (GAL), così come previsto ai sensi degli artt. 32-35 del Reg. (UE) 1303/2013 e recepito dalla Misura 19 del Programma di Sviluppo Rurale della Regione Campania 2014-2020.

Tale partecipazione è rientrata nella ricognizione straordinaria prevista dall'art. 24 del D. Lgs. n. 175/2016, di cui alla deliberazione di Consiglio comunale n. 116 del 27.09.2017, con cui si stabiliva il mantenimento della partecipazione senza alcuna azione di razionalizzazione.



Si segnala al riguardo che l'art. 4, comma 6, del D. Lgs. n. 175/2016, consente espressamente la possibilità di costituzione e/o di mantenimento della Società, in quanto in "attuazione dell'articolo 34 del regolamento (CE) n. 1303/2013 del Parlamento europeo e del Consiglio del 17 dicembre 2013".

Successivamente la Legge 30 dicembre 2018, n. 145 ha disposto (con l'art. 1, comma 724) l'introduzione del comma 6-bis all'art. 26, che stabilisce che le disposizioni dell'articolo 20, concernenti la razionalizzazione periodica delle partecipazioni pubbliche, non si applicano a dette partecipazioni societarie, per cui l'inserimento della Società in questa sede, essendo esclusa da ogni provvedimento di razionalizzazione, vale unicamente per dare una maggiore completezza d'informazione.

Il Funzionario Titolare di P.D.  
Responsabile dell'Area Finanziaria  
Dott. Vincenzo Limauro





Dipartimento  
del Tesoro

***SCHEDA DI RILEVAZIONE***  
**PER IL**  
**CENSIMENTO DELLE PARTECIPAZIONI**  
**PUBBLICHE**  
**(art. 17, commi 3 e 4, D.L. n. 90/2014)**

**Penisolaverde S.P.A.**  
**Dati relativi al 31/12/2020**

**DAT. ANAGRAFICI DELLA PARTECIPATA**

NOME DEL CAMPO	Indicazioni per la compilazione
Codice Fiscale	04653010711
Denominazione	Primo Investimenti S.p.A.
Data di costituzione della partecipata	20/05/2000
Forma giuridica	Società per azioni
Tipo di fondazione	.....
Altra forma giuridica	.....
Stato di attività della partecipata	attiva
Data di inizio della procedura <sup>1)</sup>	.....
Società con azioni quotate in mercati regolamentati <sup>1)</sup>	.....
Società che ha emesso strumenti finanziari quotati in mercati regolamentati (ex FUSP) <sup>1)</sup>	.....
La società è un G&L <sup>2)</sup>	NO

<sup>1)</sup> Compilare solo se nel campo "stato di attività della partecipata" è stato indicato che sono in corso procedure di liquidazione oppure procedure concorsuali.

<sup>2)</sup> Nell'applicativo le società con azioni quotate e quelle emittenti strumenti finanziari quotati in mercati regolamentati ("società quotate ex FUSP") e i Gruppi di Azione Locale (GAL) sono individuati mediante elenchi ufficiali.

**SEDE LEGALE DELLA PARTECIPATA**

NOME DEL CAMPO	Indicazioni per la compilazione
Stato	Italia
Provincia	Naupoli
Comune	Sorrento
CAP *	80067
Indirizzo *	Via degli Azzurri 3/a
Telefono *	081 277 54 43
FAX *	081 250 05 15
Email *	info@primoinvestimenti.com

\*Campo con compilazione facoltativa

**SETTORE DI ATTIVITÀ DELLA PARTECIPATA**

Indicare il settore ATECO rappresentativo dell'attività svolta. Nel caso in cui i settori siano più di uno, indicarli in ordine decrescente di importanza. Non è più richiesto indicare il peso di ciascuna attività.

La lista dei codici Ateco è disponibile al link <http://www.istat.it/it/strumenti/definizioni-e-classificazioni/ateco-2007>

NOME DEL CAMPO	Indicazioni per la compilazione
Attività 1	45.11.30
Attività 2	.....
Attività 3	.....
Attività 4	.....

**DATI SINTETICI DI BILANCIO DELLA PARTECIPATA**

NOME DEL CAMPO	Indicazioni per la compilazione
Numero medio di dipendenti	27,26
Approvazione bilancio 2020	0
Tipologia di contabilità	Contabilità economico-patrimoniale
Tipologia di schema di bilancio <sup>12)</sup>	Codice civile (ex art. 2424 e seguenti)

<sup>12)</sup> Compilare il campo "Tipologia di schema di bilancio" solo se nel campo precedente è stato selezionato "Contabilità economico-patrimoniale"

Compilare l'appropriata sotto-sezione in base alla tipologia di contabilità adottata ("Contabilità economica patrimoniale" o "Contabilità finanziaria")

Se lo schema di bilancio adottato è di tipo "Bancario-assicurativo" la sezione **non deve essere compilata**.

**ATTENZIONE:** l'applicativo richiede la compilazione della sezione dati di bilancio d'esercizio solo nel caso in cui, secondo le informazioni acquisite da InfoCamere, la società non depositi, presso il Registro Imprese, il bilancio d'esercizio in formato elaborabile secondo lo standard XBRL.

**Contabilità economico-patrimoniale - bilancio d'esercizio**

Se la Tipologia di schema di bilancio adottata è "Codice Civile ex art.2424 e seguenti", compilare **tutti i campi** della sotto-sezione.

Se la Tipologia di schema di bilancio adottata è "Principi contabili internazionali (IAS-IFRS)" compilare **tutti i campi esclusi quelli contrassegnati dalla (X)**.

NOME DEL CAMPO	Indicazioni per la compilazione
B) I-Immobilizzazioni immateriali <sup>13)</sup>	123.249,00
B) II-Immobilizzazioni materiali <sup>14)</sup>	624.041,00
B) III-Immobilizzazioni finanziarie <sup>15)</sup>	70.583,00
Totale Immobilizzazioni (B) <sup>16)</sup>	817.873,00
C) II-Crediti (valore totale) <sup>17)</sup>	2.120.663,00
Totale Attivo	2.948.193,00
A) I-Capitale / Fondi di destinazione	103.700,00
A) Totale Riserve (da II a VII + X) / Totale Riserve	7.371,00
A) VIII Utili (perdite) portati a nuovo	0,00
A) IX Utili (perdite) esercizio	5.864,00
Perdita ripartita nell'esercizio	0,00
Patrimonio Netto	116.825,00
D) - Debiti (valore totale) <sup>18)</sup>	2.831.368,00
Totale passivo	2.948.593,00
A. Valore della produzione/Totale Ricavi	7.650.861,00
A1) Ricavi delle vendite e delle prestazioni / Ricavi	7.573.193,00
A5) Altri Ricavi e Proventi	77.668,00
di cui "Contributi in conto esercizio" <sup>19)</sup>	22.659,00
B. Costi della produzione / Totale costi	7.577.364,00
B.9 Costi del personale / Costo del lavoro	3.021.056,00
C.15) Proventi da partecipazioni	0,00
C.16) Altri proventi finanziari	5.117,00
C.17) Interessi e altri oneri finanziari	19.380,00
C.17bis) Utili e perdite sui cambi	0,00
Totale C) - Proventi e oneri finanziari	114.203,00

SCHEDA PARTECIPAZIONE DETENUTA AL 31/12/2020

NOME DEL CAMPO	Indicazioni per la compilazione
Totale D) – Rettifiche di valore di attività e passività finanziarie	0,00
di cui D18a) Rettifiche di valore di attività finanziarie	0,00
- Rivalutazioni di partecipazioni	

<sup>1</sup> Nuovo campo rispetto alla rilevazione precedente.

#### Contabilità finanziaria

**ATTENZIONE:** La sezione deve essere compilata solamente se la partecipata adotta una contabilità finanziaria.

NOME DEL CAMPO	Indicazioni per la compilazione
Numero medio dipendenti	
Capitale e fondi di riserva	
Avanzo/Disavanzo di esercizio	
Patrimonio netto	
Crediti (contabilità finanziaria)	
Totale Entrate	
Debiti (contabilità finanziaria)	
Totale Uscite	
Costi del Personale	

<sup>1</sup> Nuovo campo rispetto alla rilevazione precedente.

#### QUOTA DI POSSESSO (quota diretta e/o indiretta)

NOME DEL CAMPO	Indicazioni per la compilazione
Tipologia di Partecipazione	Partecipazione diretta
Quota diretta <sup>(1)</sup>	00,00 %
Codice Fiscale Tramite <sup>(2)</sup>	
Denominazione Tramite <sup>(2)</sup>	
Quota detenuta dalla Tramite nella partecipata <sup>(3)</sup>	

<sup>(1)</sup> Se la partecipazione è diretta o sia diretta che indiretta, inserire la quota detenuta direttamente dall'Amministrazione nella partecipata.

<sup>(2)</sup> Confrontare se per "Tipologia di Partecipazione" è stato indicato "Partecipazione indiretta" e "Partecipazione diretta e indiretta". Inserire il codice denominazione dell'ultima tramite attraverso la quale la partecipata è detenuta indirettamente dall'Amministrazione.

<sup>(3)</sup> Inserire la quota di partecipazione che la tramite detiene nella partecipata.

#### QUOTA DI POSSESSO TIPO DI CONTROLLO

**ATTENZIONE:** compilare il campo "Tipo di controllo" se la partecipata è una Società, il campo "Tipo di controllo (organismo)" se la partecipata è un organismo. Non sono considerati "organismi" – a titolo esemplificativo - i soggetti che rientrano nel perimetro soggettivo del TUSP, come i consorzi e le aziende speciali di cui, rispettivamente all'art. 31 e all'art. 114 del TULL, gli enti pubblici economici, gli enti pubblici non economici.

NOME DEL CAMPO	Indicazioni per la compilazione
Tipo di controllo	controllo analogo a quello
Tipo di controllo (organismo)	controllo consociato

#### AFFIDAMENTI



NOME DEL CAMPO	Indicazioni per la compilazione
La partecipata svolge servizi per l'Amministrazione?	SI

Se la partecipata non ha svolto servizi per l'Amministrazione nell'anno di riferimento della rilevazione i campi sottostanti non devono essere compilati

Settore	Riscossioni tributi solidi urbani
Firma Affidante	Amministrazione comunale
Spedicazione Ente Affidante*	
Modalità affidamento	Directo
Importo impegnato nell'anno oggetto di rilevazione (importo annuale di competenza)	5.556.589,75

\*Campo testuale con compilazione obbligatoria: se nel campo "Firma affidante" è stato selezionato nel menu a tendina la voce "A.1.3".

Nuovo campo rispetto alla rilevazione precedente

#### DATI CONTABILI DERIVANTI DAL RAPPORTO DI PARTECIPAZIONE

NOME DEL CAMPO	Indicazioni per la compilazione		
L'Amministrazione ha oneri per contratti di servizio nei confronti della partecipata?	SI		
	IMPEGNI	PAGAMENTI C/COMPETENZA	PAGAMENTI C/RESIDUI
Oneri per contratti di servizio <sup>11</sup>	5.556.589,75	4.394.303,11	544.990,48
L'Amministrazione ha altri oneri o spese (diversi da quelli per contratti di servizi) nei confronti della partecipata?	SI		
	IMPEGNI	PAGAMENTI C/COMPETENZA	PAGAMENTI C/RESIDUI
Oneri per trasferimenti in conto capitale <sup>17</sup>			
Oneri per trasferimenti in conto esercizio <sup>18</sup>			
Oneri per copertura di disavanzi o perdite <sup>17</sup>			
Oneri per acquisizione di quote societarie <sup>19</sup>			
Oneri per aumento di capitale (non ai fini di ripianco perdite) <sup>17</sup>			
Oneri per trasformazione, cessazione, liquidazione <sup>17</sup>			
Oneri per garanzie (fidejussioni, lettere patronage, altre forme) <sup>19</sup>			
Escussioni nei confronti dell'ente delle garanzie emesse <sup>19</sup>			
Altre spese verso organismi partecipati <sup>17</sup>			
Totale oneri <sup>20</sup>	5.556.589,75	4.394.303,11	544.990,48
L'Amministrazione riceve dividendi e/o altre entrate dalla partecipata?	SI		
	ACCERTATI	RISCOSSIONI C/COMPETENZA	RISCOSSIONI C/RESIDUI
Dividendi/utili distribuiti dalla Partecipata all'Amministrazione <sup>12</sup>			

SCHEDA PARTECIPAZIONE DEFENUTA AL 31/12/2020

NOME DEL CAMPO	Indicazioni per la compilazione		
Entrate per cessione quote <sup>151</sup>			
Altre entrate da organismi partecipat. <sup>152</sup>	75.867,35	0,00	0,00
Totale entrate <sup>153</sup>			
Crediti nei confronti della partecipata <sup>24</sup>	251.393,86		
Debiti nei confronti della partecipata <sup>25</sup>	793.524,29		
Accantonamenti al fondo perdite società partecipate			
Importo totale delle garanzie prestate (fiduciarie, lettere patronage, altre forme) al 31/12 <sup>26</sup>			

<sup>151</sup> Compilare il campo se l'Amministrazione ha risposto "sì" alla domanda precedente

<sup>24</sup> Indicare la somma del credito/debito in Conto Competenza e in Conto Residui

<sup>26</sup> Indicare l'importo delle garanzie in essere al 31/12 (comprese quelle accese nell'esercizio)

Indicazioni per la compilazione		Indicazioni per la compilazione	
Note sulla partecipazione *			

\* Campo testuale con compilazione facoltativa.

#### MOTIVAZIONI DEL NUOVO INSERIMENTO DI PARTECIPAZIONE

La Sezione deve essere compilata solo nel caso di **partecipazione diretta** acquisita nel corso dell'anno di riferimento della rilevazione oppure per segnalare che la partecipata era detenuta anche al 31/12/2019 ma non è stata dichiarata.

NOME DEL CAMPO	Indicazioni per la compilazione		
Motivazione del nuovo inserimento di partecipazione in soggetto con forma giuridica societaria			
Motivazione del nuovo inserimento di partecipazione in soggetto con forma giuridica NON societaria			
Procedura adottata <sup>154</sup>			
Riferimento dell'atto deliberativo <sup>155</sup>			
Data di adozione dell'atto deliberativo <sup>156</sup>			

<sup>154</sup> Compilare il campo solo se l'Amministrazione dichiarante rientra nell'ambito soggettivo del TUSP e se la partecipata ha forma giuridica societaria.

\*\*\*\*\*

**Per una partecipazione diretta detenuta al 31/12/2019 (censimento precedente) in una società (ossia in soggetto avente forma giuridica societaria) e non dichiarata al 31/12/2020 (censimento corrente), in**  
**SCHEDE PARTECIPAZIONE DETENUTA AL 31/12/2020**



Dipartimento  
del Tesoro

***SCHEDA DI RILEVAZIONE***  
**PER IL**  
**CENSIMENTO DEI RAPPRESENTANTI DELLE**  
**AMMINISTRAZIONI PRESSO ORGANI DI**  
**GOVERNO, SOCIETA' ED ENTI**  
**(art. 17, commi 3 e 4, D.L. n. 90/2014)**

**Penisolaverde S.P.A.**

**Dati Anno 2020**

**luogo della scheda Partecipazione, deve essere compilata, in base alla tipologia di operazione realizzata, una delle schede:**

- **PARTECIPAZIONE NON PIÙ DETENUTA - Alienazione della partecipazione**
- **PARTECIPAZIONE NON PIÙ DETENUTA - Cessione della partecipazione a titolo gratuito**
- **PARTECIPAZIONE NON PIÙ DETENUTA - Recesso dalla società**
- **PARTECIPAZIONE NON PIÙ DETENUTA - Liquidazione /Scioglimento della società**
- **PARTECIPAZIONE NON PIÙ DETENUTA - Fusione della società (per unione o per incorporazione)**

Per non appesantire il presente documento, le schede sopra elencate sono state inserite all'interno delle "Schede di rilevazione per la Relazione attuazione piano di razionalizzazione" a cui pertanto si rinvia

### DATI ANAGRAFICI DELLA PARTECIPATA

NOME DEL CAMPO	Indicazioni per la compilazione
Codice Fiscale	00684071211
Denominazione	Peninsula Verde S.P.A.
Data di costituzione della partecipata	10/05/1999
Forma giuridica	Società per azioni
Tipo di fondazione	
Altra forma giuridica	
Stato di attività della partecipata	attiva
Data di inizio della procedura <sup>1)</sup>	
Società con azioni quotate in mercati regolamentati <sup>2)</sup>	no
Società che ha emesso strumenti finanziari quotati in mercati regolamentati (ex TUSP) <sup>2)</sup>	no
La società è un GAL <sup>2)</sup>	no

<sup>1)</sup> Compilare solo se nel campo "stato di attività della partecipata" è stato indicato che sono in corso procedure di liquidazione oppure procedure concorsuali

<sup>2)</sup> Nell'applicativo le società con azioni quotate e quelle emittenti strumenti finanziari quotati in mercati regolamentati ("società quotate ex TUSP") e i Gruppi di Azione Locali (GAL) sono individuati automaticamente e anch'essi ufficiali

### SEDE LEGALE DELLA PARTECIPATA

NOME DEL CAMPO	Indicazioni per la compilazione
Stato	Italia
Provincia	Neapel
Comune	Verdezza
CAP *	80007
Indirizzo *	Via degli Aranci 45
Telefono *	081 877 34 43
FAX *	081 350 00 25
Email *	info@penisolaverde.com

\*Campi con compilazione facoltativa.

### SETTORE DI ATTIVITÀ DELLA PARTECIPATA

Indicare il settore ATECO rappresentativo dell'attività svolta. Nel caso in cui i settori siano più di uno, indicarli in ordine decrescente di importanza. Non è più richiesto indicare il peso di ciascuna attività

La lista dei codici Ateco è disponibile al link <http://www.istat.it/it/strumenti/definizioni-e-classificazioni/ateco-2007>

NOME DEL CAMPO	Indicazioni per la compilazione
Attività 1	48.11.00
Attività 2	
Attività 3	
Attività 4	

**RAPPRESENTANTE DELL'AMMINISTRAZIONE IN ORGANI DI GOVERNO DI SOCIETÀ/ENTE**

**ATTENZIONE:** Compilare una scheda per ogni rappresentante dell'Amministrazione nominato negli organi di governo della società o dell'ente

NOME DEL CAMPO	Indicazioni per le compilazioni
Codice fiscale del rappresentante	<del>XXXXXXXXXX</del>
Nome [del rappresentante]	Vincenzo
Cognome [del rappresentante]	Carpiro
Sesso [del rappresentante]	maschio
Data di nascita [del rappresentante]	<del>XXXX/XX/XX</del>
Nazione di nascita [del rappresentante]	Italia
Provincia di nascita del rappresentante	<del>XXXX</del>
Comune di nascita [del rappresentante]	<del>XXXXXXXXXX</del>
Il rappresentante è dipendente dall'Amministrazione	No
Incarico	Presidente del organo amministrativo (Consiglio di Amministrazione/ Consiglio Direttivo, ecc)
Data di inizio dell'incarico <i>(compilare solo se l'incarico è iniziato nell'anno di riferimento della rilevazione)</i>	
Data di fine dell'incarico <i>(compilare solo se l'incarico è terminato nell'anno di riferimento della rilevazione)</i>	
Incarico gratuito/col compenso	Incarico col compenso
Compenso complessivo spettante nell'anno <sup>14)</sup>	10.000,00
Compenso girato all'Amministrazione <sup>14)</sup>	No
Sono previsti gettoni di presenza?	No
Importo complessivo dei gettoni di presenza maturati nell'anno <sup>15)</sup>	No

<sup>14)</sup> Compilare se è stato indicato che l'incarico prevede un compenso.

<sup>15)</sup> Compilare se nel campo "Sono previsti gettoni di presenza?" è stato selezionato "Sì"

**RAPPRESENTANTE DELL'AMMINISTRAZIONE IN ORGANI DI GOVERNO DI SOCIETÀ/ENTE**

**ATTENZIONE:** Compilare una scheda per ogni rappresentante dell'Amministrazione nominato negli organi di governo della società o dell'ente.

NUMERO DEL CAMPO	Indicazioni per la compilazione
Codice fiscale del rappresentante	[REDACTED]
Nome (del rappresentante)	Stefano
Cognome (del rappresentante)	Marino
Sesso (del rappresentante)	Femmina
Data di nascita (del rappresentante)	[REDACTED]
Nazione di nascita (del rappresentante)	Italia
Provincia di nascita del rappresentante	[REDACTED]
Comune di nascita (del rappresentante)	[REDACTED]
Il rappresentante è dipendente dell'Amministrazione	No
Incarico	Membro del collegio di Amministratori (Consiglio di Amministrazione, Consiglio Direttivo, ecc.)
Data di inizio dell'incarico <i>Completare solo se l'incarico è iniziato nell'anno di riferimento della dichiarazione</i>	
Data di fine dell'incarico <i>Completare solo se l'incarico è terminato nell'anno di riferimento della dichiarazione</i>	
Incarico gratuito/con compenso	con compenso
Compenso complessivo spettante nell'anno <sup>1)</sup>	6.000,00
Compenso girato all'Amministrazione <sup>2)</sup>	No
Sono previsti gettoni di presenza?	No
Importo complessivo dei gettoni di presenza maturati nell'anno <sup>1)</sup>	

<sup>1)</sup> Completare se è stato indicato che l'incarico prevede un compenso.

<sup>2)</sup> Completare se, in caso "Sono previsti gettoni di presenza?" è stato selezionato "sì".

**RAPPRESENTANTE DELL'AMMINISTRAZIONE IN ORGANI DI GOVERNO DI SOCIETÀ/ENTE**

**ATTENZIONE:** Compilare una scheda per ogni rappresentante dell'Amministrazione nominato negli organi di governo della società o dell'ente.

NOME DEL CAMPO	Indicazioni per la compilazione
Codice fiscale del rappresentante	██████████
Nome (del rappresentante)	Michela
Cognome (del rappresentante)	Esposito
Sesso (del rappresentante)	maschio
Data di nascita (del rappresentante)	██████████
Località di nascita (del rappresentante)	ITALIA
Provincia di nascita del rappresentante	██████
Comune di nascita (del rappresentante)	██████
Il rappresentante è dipendente dell'Amministrazione	no
Incarico	Membro del Consiglio di Amministrazione - Consiglio di Sorveglianza, ecc)
Data di inizio dell'incarico (compilare solo se l'incarico è iniziato nell'anno di riferimento della rilevazione)	
Data di fine dell'incarico (compilare solo se l'incarico è terminato nell'anno di riferimento della rilevazione)	
Incarico gratuito/ con compenso	Incarico con compenso
Compenso complessivo spettante nell'anno <sup>141</sup>	5.003,00
Compenso girato all'Amministrazione <sup>141</sup>	No
Sono previsti gettoni di presenza?	No
Importo complessivo dei gettoni di presenza maturati nell'anno <sup>141</sup>	No

<sup>141</sup> Compilare se è stato indicato che l'incarico prevede un compenso.

<sup>142</sup> Compilare se nel campo "Sono previsti gettoni di presenza?" è stata selezionata "Sì".





Dipartimento  
del Tesoro

***SCHEDA DI RILEVAZIONE***  
***PER LA***  
**REVISIONE PERIODICA DELLE PARTECIPAZIONI**  
**da approvarsi entro il 31/12/2021**  
***(Art. 20, c. 1, TUSP)***

**Penisolaverde S.P.A.**  
**Dati relativi alle partecipazioni detenute al**  
**31/12/2020**

### DATI ANAGRAFICI DELLA PARTECIPATA

NOME DEL CAMPO	Indicazioni per la compilazione
Codice Fiscale	05166071211
Denominazione	Impegno 2017-2018 SPA
Data di costituzione della partecipata	06/05/1993
Forma giuridica	Società per azioni
Tipo di fondazione	
Altra forma giuridica	
Stato di attività della partecipata	
Data di inizio della procedura <sup>[1]</sup>	
Società con azioni quotate in mercati regolamentati <sup>[2]</sup>	No
Società che ha emesso strumenti finanziari quotati in mercati regolamentati (ex TUSF) <sup>[2]</sup>	No
La società è un GAI <sup>[2]</sup>	No

<sup>1</sup> Compilare solo se nel campo "stato di attività della partecipata" è stato indicato che sono in corso procedure di liquidazione oppure procedure concorsuali.

<sup>2</sup> Nell'appositive le società con azioni quotate e quelle emittenti strumenti finanziari quotati in mercati regolamentati ("società quotate ex TUSF") e Gruppo di Azioni Incassate (GAI) sono indicati, mediante elenchi ufficiali.

### SEDE LEGALE DELLA PARTECIPATA

NOME DEL CAMPO	Indicazioni per la compilazione
Stato	Italia
Provincia	Novara
Comune	Novara
CAP*	Someno
Indirizzo*	60107
Telefono*	Novara 0161 35
FAX*	051 572 34 42
Email*	OR: 510 05 21 info@impegnospa.it

\* campo con compilazione facoltativa

### SETTORE DI ATTIVITÀ DELLA PARTECIPATA

Indicare il settore ATECO rappresentativo dell'attività svolta. Nel caso in cui i settori siano più di uno, indicarli in ordine crescente di importanza. Non è più richiesto indicare il peso di ciascuna attività.

La lista dei codici Ateco è disponibile al link <http://www.istar.it/it/strumenti/definizioni-e-classificazioni/ateco-2007>

NOME DEL CAMPO	Indicazioni per la compilazione
Attività 1	38 11 02
Attività 2	
Attività 3	
Attività 4	

**ULTERIORI INFORMAZIONI SULLA PARTECIPATA**

NOME DEL CAMPO	Indicazioni per la compilazione
Società in house	
Previsione nello statuto di limiti sul fatturato <sup>14)</sup>	no
Società contenuta nell'allegato A al D.lgs. n. 175/2016	
Società a partecipazione pubblica di diritto singolare (art. 1, c. 4, lett. A) <sup>15)</sup>	no
Riferimento normativo società di diritto singolare <sup>15)</sup>	
La società adotta un sistema di contabilità analitica e separata per attività?	no
Specificare se la disciplina applicata è stata dettata da:	<input type="checkbox"/> Ministero delle Infrastrutture e dei Trasporti <input type="checkbox"/> Ministero delle Attività Produttive
Società esclusa dall'applicazione dell'art. 4 con DPCM (art. 4 c. 9)	<input type="checkbox"/> sì <input type="checkbox"/> no
Società esclusa dall'applicazione dell'art. 4 con provvedimento del Presidente della Regione o delle Prov. Autonome (art. 4, c. 9)	<input type="checkbox"/> sì <input type="checkbox"/> no
Riferimento normativo atto esclusione <sup>16)</sup>	

<sup>14)</sup> La compilazione della Sezione "Ulteriori informazioni sulla partecipata" non è richiesta per "società quotate ex TUSP", se la società è un GAL oppure se lo stato di attività della società è "in liquidazione" o "soggetta a procedure concorsuali".

<sup>15)</sup> Compilare il campo solo se nel campo precedente è stato scelto "sì".

<sup>16)</sup> Compilare il campo solo se in uno dei campi precedenti è stato scelto "sì".

<sup>17)</sup> Per la nozione giuridica di "società a partecipazione pubblica di diritto singolare" di cui all'art. 1, comma 4, del TUSP, si veda l'orientamento della Struttura di monitoraggio disponibile sul sito del OT al seguente link:

[http://www.ibt.it/portal/export/sites/ibt/ot/mc/di/es/documenti/patrimonia\\_pubblica/patrimonia\\_pubblica/Incarichi%20de\\_18\\_novembre\\_2015\\_societa\\_a\\_partecipazione\\_pubblica\\_di\\_diritto\\_singolare.pdf](http://www.ibt.it/portal/export/sites/ibt/ot/mc/di/es/documenti/patrimonia_pubblica/patrimonia_pubblica/Incarichi%20de_18_novembre_2015_societa_a_partecipazione_pubblica_di_diritto_singolare.pdf)

<sup>18)</sup> Nuovo campo rispetto alla rilevazione precedente.

**DATI DI BILANCIO PER LA VERIFICA TUSP**

NOME DEL CAMPO	Anno 2020
Tipologia di attività svolta	Attività produttive di beni e servizi
Numero medio di dipendenti	27,16
Numero dei componenti dell'organo di amministrazione	4
Compenso dei componenti dell'organo di amministrazione	22.996,00
Numero dei componenti dell'organo di controllo	3
Compenso dei componenti dell'organo di controllo	17.526,00

NOME DEL CAMPO	2020	2019	2018	2017	2016
Approvazione bilancio	si	si	si	si	si
Risultato d'esercizio	4.856,00	4.674,00	3.147,00	3.765.827,00	7.478,00

\* La compilazione della Sezione "Dati di bilancio per la verifica TUSP" non è richiesta per le "società quotate ex TUSP", se lo stato di attività della società è "in liquidazione" o "soggetta a procedure concorsuali".

**ATTENZIONE:** l'applicativo richiede la compilazione esclusivamente di una delle seguenti quattro sotto-sezioni di "DATI DI BILANCIO PER LA VERIFICA TUSP".

**1. Attività produttive di beni e servizi e Distretti tecnologici**

Compilare la seguente sotto-sezione se la "Tipologia di attività svolta" della partecipata è: "Attività produttive di beni e servizi" o "Attività di promozione e sviluppo di progetti di ricerca finanziati (Distretti tecnologici)".

NOME DEL CAMPO	2020	2019	2018
A1) Ricavi delle vendite e delle prestazioni	7.573.198,00	8.017.616,00	7.299.354,00
A5) Altri Ricavi e Proventi	27.668,00	91.515,00	771.668,00
di cui Contributi in conto esercizio	22.659,00	70.000,00	7.222,00

**2. Attività di Holding**

Compilare la seguente sotto-sezione se la "Tipologia di attività svolta" della partecipata è: "Attività consistenti nell'assunzione di partecipazioni in società esercenti attività diverse da quella creditizia e finanziaria (Holding)".

NOME DEL CAMPO	2020	2019	2018
A1) Ricavi delle vendite e delle prestazioni			
A5) Altri Ricavi e Proventi			
di cui Contributi in conto esercizio			
C15) Proventi da partecipazioni			
C16) Altri proventi finanziari			
C17 b) Utili e perdite su cambi			
D18 a) Rettifiche di valore di attività finanziarie - Rivalutazioni di partecipazioni			

**3. Attività bancarie e finanziarie**

Compilare la seguente sotto-sezione se la "tipologia di attività svolta" dalla partecipata è: "Attività bancarie e finanziarie".

NOME DEL CAMPO	2020	2019	2018
Interessi attivi e proventi assimilati			
Commissioni attive			

**4. Attività assicurative**

Compilare la seguente sotto-sezione se la "tipologia di attività svolta" dalla partecipata è: "Attività assicurative".

NOME DEL CAMPO	2020	2019	2018
I.1 Conto Tecnico dei rami danni - Premi di competenza, al netto delle cessioni in riassicurazione			
I.3 Conto Tecnico dei rami danni - Altri proventi tecnici, al netto delle cessioni in riassicurazione			
II.1 Conto Tecnico dei rami vita - Premi dell'esercizio, al netto delle cessioni in riassicurazione			
II.4 Conto Tecnico dei rami vita - Altri proventi tecnici, al netto delle cessioni in riassicurazione			

**QUOTA DI POSSESSO (quota diretta e/o indiretta)**

NOME DEL CAMPO	Indicazioni per la compilazione
Tipologia di Partecipazione	Partecipazione diretta
Quota diretta <sup>1)</sup>	65,47%
Codice fiscale Tramite <sup>2)</sup>	
Denominazione Tramite (organismo) <sup>3)</sup>	
Quota detenuta dalla Tramite nella società <sup>4)</sup>	

- <sup>1)</sup> Se la partecipazione è diretta o sia diretta che indiretta, inserire la quota detenuta direttamente dall'Amministrazione nella società.
- <sup>2)</sup> Compilare se per "Tipologia di Partecipazione" è stato indicato "Partecipazione indiretta" o "Partecipazione diretta e indiretta" inserire CF e denominazione dell'ultima tramite attraverso la quale la società è indirettamente partecipata dall'Amministrazione.
- <sup>3)</sup> Inserire la quota di partecipazione che la "tramite" detiene nella società.

**QUOTA DI POSSESSO – TIPO DI CONTROLLO**

NOME DEL CAMPO	Indicazioni per la compilazione
Tipi di controllo	controllo analogo di diritto

**INFORMAZIONI ED ESITO PER LA RAZIONALIZZAZIONE**

NOME DEL CAMPO	Indicazioni per la compilazione
Partecipazione ancora detenuta alla data di adozione del provvedimento	Sì

Se la partecipazione è ancora detenuta alla data di adozione del provvedimento continuare con la compilazione dei campi di seguito riportati. Altrimenti, se la partecipazione non è più detenuta alla data di adozione del provvedimento, deve essere compilata la scheda "Partecipazione non più detenuta" in base alla tipologia della razionalizzazione realizzata.

Società controllata da una quotata CF della società quotata controllante <sup>1A)</sup>	No
Denominazione della società quotata controllante <sup>1A)</sup>	
La partecipata svolge un'attività di professione di beni e servizi a favore dell'Amministrazione?	S
Attività svolta dalla Partecipata	Produzione di energia di interesse generale (Art. 4, c. 2, lett. a)
Descrizione dell'attività	Raccolta, smaltimento e trasporto rifiuti urbani
Quota % di partecipazione detenuta dal soggetto privato <sup>1B)</sup>	
Svolgimento di attività analoghe a quelle svolte da altre società (art. 20, c. 2 lett. c)	No
Necessità di contenimento dei costi di funzionamento (art. 20, c. 2 lett. l)	No
Necessità di aggregazione di società (art. 20, c. 2 lett. g)	No
L'Amministrazione ha fissato, con proprio provvedimento, obiettivi specifici sui costi di funzionamento della partecipata? (art. 19, c. 5) <sup>1C)</sup>	No
Esito della revisione periodica <sup>1D)</sup>	Esito non noto (vedi attività correlata)
Modalità (razionalizzazione) <sup>1E)</sup>	Coordinamento e attuazione pat. territoriali
Termine previsto per la razionalizzazione <sup>1F)</sup>	
Dichiarazione di Cessione a titolo oneroso in Revisione straordinaria <sup>1G)</sup>	No
Applicazione dell'art. 24, comma 5 bis <sup>1H)</sup>	No
Note <sup>A)</sup>	

<sup>A)</sup> Compilare il campo solo se nel campo "Società controllata da una quotata" è stato scelto "Sì"

<sup>B)</sup> Compilare il campo se "Attività svolta dalla Partecipata" precedentemente selezionata è "Realizzazione e gestione di opera pubblica ovvero organizzazione o gestione di servizi di interesse generale tramite PPP (Art. 4, c. 2, lett. c)"

<sup>1,3)</sup> Compilare il campo se "Tipologia di controllo" è stato selezionato elemento diverso da "nessuno".

<sup>1D)</sup> La compilazione del campo non è richiesta per le società in liquidazione, per quelle soggette a procedure concorsuali e per i GAI

<sup>1E)</sup> Campo obbligatorio se per "Esito della revisione periodica" è stato selezionato "Razionalizzazione".

<sup>1F)</sup> Nel campo l'Amministrazione deve specificare se nel provvedimento di revisione straordinaria, adottato ai sensi dell'art. 24 del TUSP, era stato indicato l'esito "Cessione a titolo oneroso". La compilazione non è richiesta se la società è in liquidazione, è soggetta a procedura concorsuale, è un GAI, o nel caso in cui nel campo "Attività svolta dalla partecipata" sia stato selezionato "Coordinamento e attuazione pat. territoriali e contratto d'area ex delibera CIP# 21/04/1997 (Art. 26, c.7) oppure "Gestione del e case da gioco" società già costituita e autorizzata alla data del 26/09/2016 (art. 26, c. 11 sexies)

<sup>1G)</sup> Nel campo l'Amministrazione deve dichiarare se la misura di cessione a titolo oneroso non è stata attuata ai sensi dell'art. 24, comma 5 bis. Il campo va compilato nei casi in cui la risposta al campo precedente "Dichiarazione di Cessione a titolo oneroso in Revisione straordinaria" sia Sì

<sup>2)</sup> Nuovo Campo rispetto alla rilevazione precedente.

<sup>3)</sup> Campo con compilazione facoltativa

**Se la partecipazione non è più detenuta alla data di adozione del provvedimento, deve essere compilata, in base alla tipologia di operazione realizzata, una delle schede:**

- **PARTECIPAZIONE NON PIÙ DETENUTA** - Alienazione della partecipazione
- **PARTECIPAZIONE NON PIÙ DETENUTA** - Cessione della partecipazione a titolo gratuito
- **PARTECIPAZIONE NON PIÙ DETENUTA** - Recesso dalla società
- **PARTECIPAZIONE NON PIÙ DETENUTA** - Scioglimento/Liquidazione della società
- **PARTECIPAZIONE NON PIÙ DETENUTA** - Fusione della società (per unione o per incorporazione)

Per non appesantire il presente documento, le schede sopra elencate sono state inserite all'interno delle "Schede di rilevazione per la Relazione attuazione piano di razionalizzazione" a cui pertanto si rinvia.







Dipartimento  
del Tesoro

***SCHEDA DI RILEVAZIONE***  
**PER IL**  
**CENSIMENTO DELLE PARTECIPAZIONI**  
**PUBBLICHE**  
**(art. 17, commi 3 e 4, D.L. n. 90/2014)**

**Patto Territoriale Penisola Sorrentina s.c. a r.l.**  
**Dati relativi al 31/12/2020**

**DATI ANAGRAFICI DELLA PARTECIPATA**

NOME DEL CAMPO	Indicazioni per la compilazione
Codice Fiscale	00436712715
Denominazione	Patto Territoriale e Persone partecipanti S.p.A. s.r.l.
Data di costituzione della partecipata	31/12/2012
Forma giuridica	Società per azioni
Tipo di fondazione	Patto Territoriale
Altra forma giuridica	
Stato di attività della partecipata	Attiva
Data di inizio della procedura <sup>11</sup>	
Società con azioni quotate in mercati regolamentati <sup>12</sup>	No
Società che ha emesso strumenti finanziari quotati in mercati regolamentati (ex TUSP) <sup>12</sup>	No
La società è un GAL <sup>12</sup>	No

<sup>11</sup> Compilare solo se nel campo "stato di attività della partecipata" è stato indicato che sono in corso procedure di liquidazione oppure procedure concorsuali

<sup>12</sup> Nell'applicativo le società con azioni quotate e quelle emittenti strumenti finanziari quotati in mercati regolamentati ("società quotate ex T.U. SP") e i Gruppi di Azione Locale (GAL) sono individuati mediante elenchi ufficiali

**SEDE LEGALE DELLA PARTECIPATA**

NOME DEL CAMPO	Indicazioni per la compilazione
Stato	Italia
Provincia	Marche
Comune	Meta
CAP *	80062
Indirizzo *	V. A. Manzoni 13
Telefono *	051 530040
FAX *	
Email *	contatti.ctla@pattoptc.solasan.it

\* Campo con compilazione facoltativa

**SETTORE DI ATTIVITÀ DELLA PARTECIPATA**

Indicare il settore ATECO rappresentativo dell'attività svolta. Nel caso in cui i settori siano più di uno, indicarli in ordine decrescente di importanza. Non è più richiesta indicare il peso di ciascuna attività.

La lista dei codici Ateco è disponibile al link <http://www.isto.it/it/strumenti/definizioni-e-classificazioni/ateco-2007>

NOME DEL CAMPO	Indicazioni per la compilazione
Attività 1	04.03.00
Attività 2	
Attività 3	
Attività 4	

**DATI SINTETICI DI BILANCIO DELLA PARTECIPATA**

NOME DEL CAMPO	Indicazioni per la compilazione
Numero medio di dipendenti	0
Approvazione bilancio 2020	1.0
Tipologia di contabilità	Contabilità economico-patrimoniale
Tipologia di schema di bilancio <sup>(1)</sup>	Codice civile (ex art. 2424 e seguenti)

<sup>(1)</sup> L'ampio il campo "Tipologia di schema di bilancio" solo se nel campo precedente è stato selezionato "Contabilità economico-patrimoniale".

Compilare l'appropriata sotto sezione in base alla tipologia di contabilità adottata ("Contabilità economico patrimoniale" o "Contabilità finanziaria")

Se lo schema di bilancio adottato è di tipo "Bancario-assicurativo" la sezione **non deve essere compilata**.

**ATTENZIONE.** l'applicativo richiede la compilazione della sezione dati di bilancio d'esercizio solo nel caso in cui, secondo le informazioni acquisite da InfoCamere, la società non deposita, presso il Registro Imprese, il bilancio d'esercizio in formato elaborabile secondo lo standard XBRL.

**Contabilità economico-patrimoniale - bilancio d'esercizio**

Se la Tipologia di schema di bilancio adottata è "Codice Civile ex art.2424 e seguenti", compilare **tutti i campi** della sotto-sezione.

Se la Tipologia di schema di bilancio adottata è "Principi contabili internazionali (IAS-IFRS)" compilare **tutti i campi esclusi quelli contrassegnati dalla (X)**.

NOME DEL CAMPO	Indicazioni per la compilazione
B) Immobilizzazioni immateriali <sup>(2)</sup>	0,00
B) II-Immobilizzazioni materiali <sup>(2)</sup>	0,00
B) III-Immobilizzazioni finanziarie <sup>(1)</sup>	0,00
Totale Immobilizzazioni (B) <sup>(4)</sup>	0,00
C) II-Credito (valore totale) <sup>(3)</sup>	170.759,00
Totale Attivo	161.059,00
A) + Capitale / Fondo di dotazione	147.000,00
A) Totale Riserve (da III a VII + X) / Totale Riserve	150,00
A) VIII Utile (perdite) portato a nuovo	508,00
A) IX Utile (perdite) esercizio	100,00
Perdita ripianata nell'esercizio	0,00
Patrimonio Netto	161.763,00
D) - Debiti (valore totale) <sup>(3)</sup>	241.890,00
Totale passivo	382.654,00
A. Valore della produzione / Totale Ricavi	26.000,00
A1) Ricavi delle vendite e delle prestazioni / Ricavi	0,00
A5) Altri Ricavi e Proventi	26.000,00
di cui "Contributi in conto esercizio" <sup>(5)</sup>	26.000,00
B. Costi della produzione / Totale costi	27.689,00
B.9 Costi del personale / Costo del lavoro	0,00
C.15) Proventi da partecipazioni	0,00
C.16) Altri proventi finanziari	20,00
C.17) Interessi e altri oneri finanziari	0,00
C.17bis) Utile o perdita su cambi	0,00
Totale C) - Proventi e oneri finanziari <sup>(6)</sup>	20,00

SCHEDA PARTECIPAZIONE DETENUTA AL 31/12/2020

NOME DEL CAMPO	Indicazioni per la compilazione
Totale DI - Rettifiche di valore di attività e passività finanziarie	0,00
di cui DLBa) Rettifiche di valore di attività finanziarie - Rivalutazioni di partecipazioni	0,00

<sup>1</sup> Nuovo campo rispetto alla rilevazione precedente.

#### Contabilità finanziaria

**ATTENZIONE:** La sezione deve essere compilata solamente se la partecipata adotta una contabilità finanziaria.

NOME DEL CAMPO	Indicazioni per la compilazione
Numero medio dipendenti	
Capitale o fondo di dotazione	
Avanzo/Disavanzo di esercizio	
Patrimonio netto	
Crediti (contabilità finanziaria)	
Totale Entrate	
Debiti (contabilità finanziaria)	
Totale Uscite	
Costi del Personale	

<sup>1</sup> Nuovo campo rispetto alla rilevazione precedente.

#### QUOTA DI POSSESSO (quota diretta e/o indiretta)

NOME DEL CAMPO	Indicazioni per la compilazione
Tipologia di Partecipazione	Partecipazione diretta
Quota diretta <sup>(1)</sup>	8,57%
Codice Fiscale Tramite <sup>(2)</sup>	
Denominazione Tramite <sup>(3)</sup>	
Quota detenuta dalla Tramite nella partecipata <sup>(4)</sup>	

<sup>(1)</sup> Se la partecipazione è diretta o sia diretta che indiretta, inserire la quota detenuta direttamente dall'Amministrazione nella partecipata.

<sup>(2)</sup> Lompre se per "Tipologia di Partecipazione" è stata indicata "Partecipazione indiretta" o "Partecipazione diretta e indiretta". Inserire CF e denominazione dell'ultima tramite attraverso la quale la partecipata è detenuta indirettamente dall'Amministrazione.

<sup>(3)</sup> Inserire la quota di partecipazione che la tramite detiene nella partecipata.

#### QUOTA DI POSSESSO - TIPO DI CONTROLLO

**ATTENZIONE:** compilare il campo "Tipo di controllo" se la partecipata è una Società, il campo "Tipo di controllo (organismo)" se la partecipata è un organismo. Non sono considerati "organismi" - a titolo esemplificativo - i soggetti che rientrano nel perimetro soggettivo del TUISP, come i consorzi e le aziende sociali di cui, rispettivamente all'art. 31 e all'art. 114 del TULL, gli enti pubblici economici, gli enti pubblici non economici.

NOME DEL CAMPO	Indicazioni per la compilazione
Tipo di controllo	nessuno
Tipo di controllo (organismo)	nessuno

#### AFFIDAMENTI

NOOME DEL CAMPO	Indicazioni per la compilazione
La partecipata svolge servizi per l'Amministrazione?	Si / No
Se la partecipata non ha svolto servizi per l'Amministrazione nell'anno di riferimento della rilevazione i campi sottostanti non devono essere compilati.	
Settore	
Ente Affidante	
Specificazione Ente Affidante <sup>4</sup>	
Modalità affidamento	
Importo impegnato nell'anno oggetto di rilevazione (importo annuale di competenza)	

<sup>4</sup>Campo testuale con compilazione obbligatoria se nel campo "Ente affidante" è stato selezionato nel menu a tendina la voce "Altro"

<sup>5</sup> Nuovo campo rispetto alla rilevazione precedente.

#### DATI CONTABILI DERIVANTI DAI RAPPORTI DI PARTECIPAZIONE

NOOME DEL CAMPO	Indicazioni per la compilazione		
L'Amministrazione ha oneri per contratti di servizio nei confronti della partecipata?	Si / No		
	IMPEGNI	PAGAMENTI C/COMPETENZA	PAGAMENTI C/RESIDUI
Oneri per contratti di servizio <sup>1)</sup>			
L'Amministrazione ha altri oneri o spese (diversi da quelli per contratti di servizio) nei confronti della partecipata?	Si / No		
	IMPEGNI	PAGAMENTI C/COMPETENZA	PAGAMENTI C/RESIDUI
Oneri per trasferimenti in conto capitale <sup>1)</sup>			
Oneri per trasferimenti in conto esercizio <sup>2)</sup>			
Oneri per copertura di disavanzi o perdite <sup>3)</sup>			
Oneri per acquisizione di quote societarie <sup>3)</sup>			
Oneri per aumento di capitale (non ai fini di ripiana perdite) <sup>3)</sup>			
Oneri per trasformazione, cessazione, liquidazione <sup>4)</sup>			
Oneri per garanzie (fidejussioni, lettere patronage, altre forme) <sup>5)</sup>			
Esclusioni nei confronti dell'ente delle garanzie concesse <sup>5)</sup>			
Altre spese verso organismi partecipati <sup>6)</sup>			
Totale oneri <sup>1)</sup>			
L'Amministrazione riceve dividendi e/o altre entrate dalla partecipata?	Si / No		
	ACCERTATI	RISCOSSIONI C/COMPETENZA	RISCOSSIONI C/RESIDUI
Dividendi/utiti distribuiti dalla Partecipata all'Amministrazione <sup>6)</sup>			

NOME DEL CAMPO	Indicazioni per la compilazione
Entrate per cessione quote <sup>(1)</sup>	
Altre entrate da organismi partecipati <sup>(2)</sup>	
Totale entrate <sup>(2)</sup>	
Crediti nei confronti della partecipata <sup>(3)</sup>	
Debiti nei confronti della partecipata <sup>(3)</sup>	
Accantonamenti al fondo perdite società partecipate	
Importo totale delle garanzie prestate (fidejussioni, lettere di credito, altre forme) al 31/12 <sup>(3)</sup>	

<sup>(1)</sup> Compilare il campo se l'Amministrazione ha risposto "Sì" alla domanda precedente

<sup>(2)</sup> Indicare la somma dei crediti/debiti in Conto Complementare e in Conto Residui.

<sup>(3)</sup> Indicare l'importo delle garanzie in essere al 31/12 (comprese quelle ai cessi nell'esercizio)

Indicazioni per la compilazione	Indicazioni per la compilazione
Note sulla partecipazione*	

\* Campo testuale con compilazione facoltativa

#### MOTIVAZIONI DEL NUOVO INSERIMENTO DI PARTECIPAZIONE

La Sezione deve essere compilata solo nel caso di **partecipazione diretta** acquisita nel corso dell'anno di riferimento della rilevazione oppure per segnalare che la partecipata era detenuta anche al 31/12/2019 ma non è stata dichiarata

NOME DEL CAMPO	Indicazioni per la compilazione
Motivazione del nuovo inserimento di partecipazione in soggetto con forma giuridica societaria	
Motivazione del nuovo inserimento di partecipazione in soggetto con forma giuridica NON societaria	
Procedura adottata <sup>(1)</sup>	
Riferimento dell'atto deliberativo <sup>(1)</sup>	
Data di adozione dell'atto deliberativo <sup>(1)</sup>	

<sup>(1)</sup> Compilare il campo solo se l'Amministrazione dichiarante rientra nell'ambito soggettivo del TUSP e se la partecipata ha forma giuridica societaria

\*\*\*\*\*

Per una partecipazione diretta detenuta al 31/12/2019 (censimento precedente) in una società (ossia in soggetto avente forma giuridica societaria) e non dichiarata al 31/12/2020 (censimento corrente), in

SCHEDA PARTECIPAZIONE DETENUTA AL 31/12/2020



Dipartimento  
del Tesoro

***SCHEDE DI RILEVAZIONE***

***PER LA***

**RELAZIONE SULL'ATTUAZIONE DEL PIANO DI  
RAZIONALIZZAZIONE DELLE PARTECIPAZIONI**

***da approvarsi entro il 31/12/2021***

***(Art. 20, c. 4, TUSP)***

**Patto Territoriale Penisola Sorrentina s.c. a r.l.**

luogo della scheda Partecipazione, deve essere compilata, in base alla tipologia di operazione realizzata, una delle schede:

- PARTECIPAZIONE NON PIÙ DETENUTA - Alienazione della partecipazione
- PARTECIPAZIONE NON PIÙ DETENUTA - Cessione della partecipazione a titolo gratuito
- PARTECIPAZIONE NON PIÙ DETENUTA - Recesso dalla società
- PARTECIPAZIONE NON PIÙ DETENUTA - Liquidazione /Scioglimento della società
- PARTECIPAZIONE NON PIÙ DETENUTA - Fusione della società (per unione o per incorporazione)

Per non appesantire il presente documento, le schede sopra elencate sono state inserite all'interno delle "Schede di rilevazione per la Realizzazione attuazione piano di razionalizzazione" a cui pertanto si rinvia.



**SCHEDA STATO DI ATTUAZIONE**

**Recesso dalla società**

**DATI ANAGRAFICI DELLA PARTECIPATA**

Codice Fiscale	0443677019
Denominazione	Patto Territoriale-Pensioia Sorrentina s.r.l.

NOME DEL CAMPO	Indicazioni per la compilazione
Stato di attuazione della procedura	Recesso esercitato, con esito positivo ma non ancora liquidato
Motivazioni del mancato avvio della procedura (mancato esercizio del diritto di recesso)	
Stato di avanzamento della procedura	
Motivazioni della conclusione della procedura con esito negativo	
Data di esercizio del diritto di recesso	
ulteriori informazioni*	Perché sussistessero ragioni per il mantenimento della partecipazione societaria, previste dalla disposizione transitoria, di cui all'art. 24, comma 7, del D. Lgs. n. 175/2016 (stato di diritto) e, successivamente, il progetto presentato dal Patto Territoriale della Pensioia Sorrentina approvato con Consiglio n. 2230 del 27/07/2016, si è verificato l'esercizio del recesso come sancito in data 26.12.2016, conformemente alla delibera di Consiglio n. 130 del 13.12.2016. Con Determinazione del 01.05.2018 del Sindacoatore Unico, la Società preside, alla del recesso, stabilendo la modalità di attuazione del recesso con il n. 14 del 09.05.2018, ancora da liquidare.

\* Campo testuale con compilazione facoltativa





Dipartimento  
del Tesoro

***SCHEDA DI RILEVAZIONE***  
**PER IL**  
**CENSIMENTO DELLE PARTECIPAZIONI**  
**PUBBLICHE**  
**(art. 17, commi 3 e 4, D.L. n. 90/2014)**

**Gruppo Azione Locale Terra Protetta**  
**Dati relativi al 31/12/2020**

**DATI ANAGRAFICI DELLA PARTECIPATA**

NOME DEL CAMPO	Indicazioni per la compilazione
Codice fiscale	08448251210
Denominazione	Gruppo Azione Locale Terra Promota
Data di costituzione della partecipata	11/08/2018
Forma giuridica	Società consortile a responsabilità limitata
Tipo di fondazione	Società consortile
Altra forma giuridica	
Stato di attività della partecipata	Attività in corso
Data di inizio della procedura <sup>(1)</sup>	
Società con azioni quotate in mercati regolamentati <sup>(2)</sup>	No
Società che ha emesso strumenti finanziari quotati in mercati regolamentati (ex TUF) <sup>(2)</sup>	No
La società è un GAI <sup>(2)</sup>	Sì

<sup>(1)</sup> Compilare solo se nel campo "stato di attività della partecipata" è stato indicato che sono in corso procedure di liquidazione oppure procedure concorsuali.

<sup>(2)</sup> Nell'applicativo le società con azioni quotate e quelle emittenti strumenti finanziari quotati in mercati regolamentati ("società quotate ex TUF"), e i Gruppi di Azione Locale (GAL) sono individuati mediante flanchi ufficiali.

**SEDE LEGALE DELLA PARTECIPATA**

NOME DEL CAMPO	Indicazioni per la compilazione
Stato	IT
Provincia	Napoli
Comune	Sorrento
CAP *	80262
Indirizzo *	Piazza S. Antonio
Telefono *	081 19144101
FAX *	
Email *	info@galterramerica.it

\* Campo con compilazione facoltativa.

**SETTORE DI ATTIVITÀ DELLA PARTECIPATA**

Indicare il settore ATECO rappresentativo dell'attività svolta. Nel caso in cui i settori siano più di uno, indicarli in ordine decrescente di importanza. Non è più richiesto indicare il peso di ciascuna attività.

La lista dei codici Ateco è disponibile al link [http://www.istat.it/it/strumenti/definizioni\\_e\\_classificazioni/ateco\\_2007](http://www.istat.it/it/strumenti/definizioni_e_classificazioni/ateco_2007)

NOME DEL CAMPO	Indicazioni per la compilazione
Attività 1	7E 21 00
Attività 2	
Attività 3	
Attività 4	

**DATI SINTETICI DI BILANCIO DELLA PARTECIPATA**

NOME DEL CAMPO	Indicazioni per la compilazione
Numero medio di dipendenti	1
Approvazione bilancio 2020	SI
Tipologia di contabilità	Contabilità economico-patrimoniale
Tipologia di schema di bilancio <sup>23</sup>	Codice civ. e lex art. 2424 e seguenti

<sup>23</sup> Compilare il campo "Tipologia di schema di bilanci" solo se nel campo precedente è stato selezionato "Contabilità economico-patrimoniale".

Compilare l'appropriata sotto-sezione in base alla tipologia di contabilità adottata ("Contabilità economico patrimoniale" o "Contabilità finanziaria").

Se lo schema di bilancio adottato è di tipo "Bancario-assicurativo" la sezione non deve essere compilata.

**ATTENZIONE:** l'applicativo richiede la compilazione della sezione dati di bilancio d'esercizio solo nel caso in cui, secondo le informazioni acquisite da InfoCarnere, la società non depositi, presso il Registro Imprese, il bilancio d'esercizio in formato elaborabile secondo lo standard XBRL.

**Contabilità economico-patrimoniale – bilancio d'esercizio**

Se la Tipologia di schema di bilancio adottata è "Codice Civile ex art.2424 e seguenti", compilare **tutti i campi** della sotto-sezione.

Se la Tipologia di schema di bilancio adottata è "Principi contabili internazionali (IAS-IFRS)" compilare **tutti i campi esclusi quelli contrassegnati dalla (X)**

NOME DEL CAMPO	Indicazioni per la compilazione
B) I-Immobilizzazioni immateriali <sup>24</sup>	747,00
B) II-Immobilizzazioni materiali <sup>24</sup>	11.941,30
B) III-Immobilizzazioni finanziarie <sup>25</sup>	0,00
Totale Immobilizzazioni (B) <sup>24</sup>	12.688,30
C) II-Crediti (valore totale) <sup>24</sup>	677.324,00
Totale Attivo	669.249,00
A) I-Capitale / Fondo di dotazione	241.750,00
A) Totale Riserve (da II a VII + X) / Totale Riserve	0,00
A) VII Utili (perdite) portati a nuovo	12.374,00
A) IX Utili (perdite) esercizio	0,00
Perdita ripianata nell'esercizio	0,00
Patrimonio Netto	170.374,00
D) - Debiti (valore totale) <sup>24</sup>	670.283,00
Totale passivo	410.249,00
A. Valore della produzione / Totale Ricavi	332.100,00
A1) Ricavi della vendite e delle prestazioni / Ricavi	0,00
A5) Altri Ricavi e Proventi	132.100,00
di cui "Contributi in conto esercizio" <sup>26</sup>	452.096,00
B. Costi della produzione / Totale costi	132.096,50
B 9 Costi del personale / Costo del lavoro	213.890,00
C.15) Proventi da partecipazioni	0,00
C.16) Altri proventi finanziari	17,00
C.17) Interessi e altri oneri finanziari <sup>27</sup>	21,00
C.17bis) Utili e perdite su cambi	0,00
Totale C) - Proventi e oneri finanziari <sup>27</sup>	14,00

SCHEDA PARTECIPAZIONE DEFENUTA AL 31/12/2020

NOME DEL CAMPO	Indicazioni per la compilazione
Totale D) – Rettifiche di valore di attività e passività finanziarie <sup>1</sup>	0,00
di cui D18a) Rettifiche di valore di attività finanziarie	0,00
– Rivalutazioni di partecipazioni	

<sup>1</sup> Nuovo campo rispetto alla rilevazione precedente

#### Contabilità finanziaria

**ATTENZIONE:** La sezione deve essere compilata solamente se la partecipata adotta una contabilità finanziaria.

NOME DEL CAMPO	Indicazioni per la compilazione
Numero medio dipendenti	
Capitale o fondo di dotazione	
Avanzo/Disavanzo di esercizio	
Patrimonio netto	
Crediti (contabilità finanziaria) <sup>1</sup>	
Totale Entrate	
Debiti (contabilità finanziaria) <sup>1</sup>	
Totale Uscite	
Costo del Personale	

<sup>1</sup> Nuovo campo rispetto alla rilevazione precedente

#### QUOTA DI POSSESSO (quota diretta e/o indiretta)

NOME DEL CAMPO	Indicazioni per la compilazione
Tipologia di Partecipazione	Partecipazione diretta
Quota diretta <sup>121</sup>	1,17%
Codice Fiscale Tramite <sup>121</sup>	
Denominazione Tramite <sup>121</sup>	
Quota detenuta dalla Tramite nella partecipata <sup>122</sup>	

<sup>121</sup> Se la partecipazione è diretta o sia diretta che indiretta, inserire la quota detenuta direttamente da l'Amministrazione nella partecipata.

<sup>121</sup> Compilare se per "Tipologia di Partecipazione" è stato indicato "Partecipazione indiretta" o "Partecipazione diretta e indiretta". Inserire CF e denominazione dell'ultima tramite attraverso la quale la partecipata è detenuta indirettamente da l'Amministrazione.

<sup>122</sup> Inserire la quota di partecipazione che la tramite detiene nella partecipata

#### QUOTA DI POSSESSO – TIPO DI CONTROLLO

**ATTENZIONE:** compilare il campo "Tipo di controllo" se la partecipata è una Società, il campo "Tipo di controllo (organismo)" se la partecipata è un organismo. Non sono considerati "organismi" - a titolo esemplificativo - i soggetti che ricorrono nel perimetro soggettivo del TUSP, come i consorzi e le aziende speciali di cui, rispettivamente all'art. 31 e all'art. 114 del TUEL, gli enti pubblici economici, gli enti pubblici non economici.

NOME DEL CAMPO	Indicazioni per la compilazione
Tipo di controllo	nessuno
Tipo di controllo (organismo)	nessuno

#### AFFIDAMENTI

NOME DEL CAMPO	Indicazioni per la compilazione
La partecipata svolge servizi per l'Amministrazione?	no

Se la partecipata non ha svolto servizi per l'Amministrazione nell'anno di riferimento della rilevazione campi sottostanti non devono essere compilati

Settore	
Fente Affidante	.....
Specificazione Fente Affidante <sup>1)</sup>	.....
Modalità affidamento	.....
Importo impegnato nell'anno oggetto di rilevazione (importo annuale di competenza)	.....

<sup>1)</sup>Campo testuale con compilazione obbligatoria se nel campo "Fente affidante" è stato selezionato nel menu a tendina a voce "Altro".

<sup>2)</sup> Nuovo campo rispetto alla rilevazione precedente

#### DATI CONTABILI DERIVANTI DAL RAPPORTO DI PARTECIPAZIONE

NOME DEL CAMPO	Indicazioni per la compilazione		
L'Amministrazione ha oneri per contratti di servizio nei confronti della partecipata?	.....		
	IMPEGNI	PAGAMENTI C/COMPETENZA	PAGAMENTI C/RESIDUI
Oneri per contratti di servizio <sup>1)</sup>	.....	.....	.....
L'Amministrazione ha altri oneri o spese (diversi da quelli per contratti di servizio) nei confronti della partecipata?	.....		
	IMPEGNI	PAGAMENTI C/COMPETENZA	PAGAMENTI C/RESIDUI
Oneri per trasferimenti in conto capitale <sup>1)</sup>	.....	.....	.....
Oneri per trasferimenti in conto esercizio <sup>1)</sup>	.....	.....	.....
Oneri per copertura di disavanzii o perdite <sup>2)</sup>	.....	.....	.....
Oneri per acquisizione di quote societarie <sup>1)</sup>	.....	.....	.....
Oneri per aumento di capitale (non ai fini di ripiano perdite) <sup>2)</sup>	.....	.....	.....
Oneri per trasformazione, cessazione, liquidazione <sup>1)</sup>	.....	.....	.....
Oneri per garanzie (indebitazioni, lettere di patronage, altre forme) <sup>1)</sup>	.....	.....	.....
Escussioni nei confronti dell'ente delle garanzie concesse <sup>1)</sup>	.....	.....	.....
Altre spese verso organismi partecipati <sup>2)</sup>	.....	.....	.....
Totale oneri <sup>1)</sup>	.....	.....	.....
L'Amministrazione riceve dividendi e/o altre entrate dalla partecipata?	.....		
	ACCERTATI	RISCOSSIONI C/COMPETENZA	RISCOSSIONI C/RESIDUI
Dividendo/utili distribuiti dalla Partecipata all'Amministrazione <sup>1)</sup>	.....	.....	.....

NOME DEL CAMPO	Indicazioni per la compilazione	
Entrate per cessione quote <sup>(1)</sup>		
Altre entrate da organismi partecipati <sup>(2)</sup>		
Totale entrate <sup>(2)</sup>		
Crediti nei confronti della partecipata <sup>(3)</sup>	0,00	
Debiti nei confronti della partecipata <sup>(3)</sup>	0,00	
Accantonamenti al fondo perdite società partecipate	0,00	
Importo totale delle garanzie prestate (fidejussioni, lettere di credito, altre forme) al 31/12 <sup>(3)</sup>	0,00	

<sup>(1)</sup> Compilare il campo se l'Amministrazione ha risposto "sì" alla domanda precedente.

<sup>(2)</sup> Indicare la somma dei crediti/debiti in Conto Competenze e in Conto Residui.

<sup>(3)</sup> Indicare l'importo delle garanzie in essere al 31/12 (compreso quelle accese nell'esercizio).

Indicazioni per la compilazione	Indicazioni per la compilazione
Note sulla partecipazione*	

\*Campo testuale con compilazione facoltativa.

#### MOTIVAZIONI DEL NUOVO INSERIMENTO DI PARTECIPAZIONE

La Sezione deve essere compilata solo nel caso di **partecipazione diretta** acquisita nel corso dell'anno di riferimento della rilevazione oppure per segnalare che la partecipata era detenuta anche al 31/12/2019 ma non è stata dichiarata.

NOME DEL CAMPO	Indicazioni per la compilazione
Motivazione del nuovo inserimento di partecipazione in soggetto con forma giuridica societaria	1. Oggetto societario
Motivazione del nuovo inserimento di partecipazione in soggetto con forma giuridica NDN societaria	2. Oggetto societario
Procedura adottata <sup>(1)</sup>	3. Oggetto societario
Riferimento dell'atto deliberativo <sup>(1)</sup>	
Data di adozione dell'atto deliberativo <sup>(1)</sup>	

<sup>(1)</sup> Compilare il campo solo se l'Amministrazione dichiarante rientra nell'ambito soggettivo del TUSP e se la partecipata ha forma giuridica societaria.

\*\*\*\*\*

**Per una partecipazione diretta detenuta al 31/12/2019 (censimento precedente) in una società (ossia in soggetto avente forma giuridica societaria) e non dichiarata al 31/12/2020 (censimento corrente), in**  
**SCHEDA PARTECIPAZIONE DETENUTA AL 31/12/2020**



**luogo della scheda Partecipazione, deve essere compilata, in base alla tipologia di operazione realizzata, una delle schede:**

- **PARTECIPAZIONE NON PIÙ DETENUTA** - Alienazione della partecipazione
- **PARTECIPAZIONE NON PIÙ DETENUTA** - Cessione della partecipazione a titolo gratuito
- **PARTECIPAZIONE NON PIÙ DETENUTA** - Recesso dalla società
- **PARTECIPAZIONE NON PIÙ DETENUTA** - Liquidazione /Scioglimento della società
- **PARTECIPAZIONE NON PIÙ DETENUTA** - Fusione della società (per unione o per incorporazione)

Per non appesantire il presente documento, le schede sopra elencate sono state inserite all'interno delle "Schede di rilevazione per la Relazione attuazione piano di razionalizzazione" a cui pertanto s' rinvia.



Dipartimento  
del Tesoro

***SCHEDA DI RILEVAZIONE***  
***PER LA***  
**REVISIONE PERIODICA DELLE PARTECIPAZIONI**  
**da approvarsi entro il 31/12/2021**  
***(Art. 20, c. 1, TUSP)***

**Gruppo Azione Locale Terra Protetta**  
**Dati relativi alle partecipazioni detenute al**  
**31/12/2020**

**DATI ANAGRAFICI DELLA PARTECIPATA**

NOME DEL CAMPO	Indicazioni per la compilazione
Codice Fiscale	08449161210
Denominazione	Gruppo Azioni Locali Terra Protetta
Data di costituzione della partecipata	11/08/2016
Forma giuridica	Società a responsabilità limitata
Tipo di fondazione	Società di diritto privato
Altra forma giuridica	
Stato di attività della partecipata	Attiva
Data di inizio della procedura <sup>131</sup>	
Società con azioni quotate in mercati regolamentati <sup>132</sup>	
Società che ha emesso strumenti finanziari quotati in mercati regolamentati (ex TUSF) <sup>132</sup>	
La società è un GAL <sup>131</sup>	

<sup>131</sup> Compilare solo se nel campo "stato di attività della partecipata" è stato indicato che sono in corso procedure di liquidazione oppure procedure concorsuali.

<sup>132</sup> Nell'applicazione le società con azioni quotate e quelle emittenti strumenti finanziari quotati in mercati regolamentati ("società quotate ex TUSF") e i Gruppi di Azioni Locali (GAL) sono individuati mediante elenchi ufficiali.

**SEDE LEGALE DELLA PARTECIPATA**

NOME DEL CAMPO	Indicazioni per la compilazione
Stato	Italia
Provincia	Napoli
Comune	Sorrento
CAP*	81039
Indirizzo*	Via S. Antonio
Telefono*	081 15143366
FAX*	
Email*	info@ga.terraprotetta.it

\* campi con compilazione facoltativa

**SETTORE DI ATTIVITÀ DELLA PARTECIPATA**

Indicare il settore ATECO rappresentativo dell'attività svolta. Nel caso in cui i settori siano più di uno, indicarli in ordine decrescente di importanza. Non è più richiesto indicare il peso di ciascuna attività.

La lista dei codici Ateco è disponibile al link <http://www.istat.it/it/strumenti/definizioni-e-classificazioni/ateco-2007>

NOME DEL CAMPO	Indicazioni per la compilazione
Attività 1	70.21.00
Attività 2	
Attività 3	
Attività 4	

**ULTERIORI INFORMAZIONI SULLA PARTECIPATA**

NOME DEL CAMPO	Indicazioni per la compilazione
Società in house	Sì / No
Previsione nello statuto di limiti sul fatturato <sup>(1)</sup>	Sì / No
Società menzionata nell'allegato A al D.Lgs. n. 175/2016	Sì / No
Società a partecipazione pubblica di diritto singolare (art. 1, c. 4, lett. A) <sup>(2)</sup>	Sì / No
Riferimento normativo sopra di diritto singolare <sup>(3)</sup>	
La società adotta un sistema di contabilità analitica e separata per attività? <sup>(4)</sup>	Sì / No
Specificare se la disciplina applicata è stata dettata da:	
Società esulsa dall'applicazione dell'art. 4 con DPCM (art. 4, c. 9)	Sì / No
Società esulsa dall'applicazione dell'art. 4 con provvedimento del Presidente della Regione o della Prov. Autonoma (art. 4, c. 9)	Sì / No
Riferimento normativo atto esclusione <sup>(5)</sup>	

<sup>(1)</sup> La compilazione della Sezione "Ulteriori informazioni sulla partecipata" non è richiesta per "società quotate ex IIS", se la società è un GAU, oppure se lo stato di attività della società è "in liquidazione" o "soggetta a procedure concorsuali".

<sup>(2)</sup> Compilare il campo solo se nel campo precedente è stato scelto "Sì".

<sup>(3)</sup> Compilare il campo solo se in uno dei campi precedenti è stato scelto "Sì".

<sup>(4)</sup> Per la nozione giuridica di "società a partecipazione pubblica di diritto singolare" di cui all'art. 1, comma 4, del TUSP, si veda l'orientamento della struttura di monitoraggio disponibile sul sito del CI al seguente link:

[http://www.ci.lesura.it/esports/cons/ind/module/documenti/it/pubblica/publi/colpammonio\\_po/Orientamento\\_28\\_15\\_17\\_gennaio\\_2019\\_societa\\_a\\_partecipazione\\_pubblica\\_di\\_diritto\\_singolare.pdf](http://www.ci.lesura.it/esports/cons/ind/module/documenti/it/pubblica/publi/colpammonio_po/Orientamento_28_15_17_gennaio_2019_societa_a_partecipazione_pubblica_di_diritto_singolare.pdf)

<sup>(5)</sup> Nuovo campo rispetto alla rilevazione precedente.

**DATI DI BILANCIO PER LA VERIFICA TUSP**

NOME DEL CAMPO	Anno 2020
Tipologia di attività svolta	Attività produttive di beni e servizi
Numero medio di dipendenti	5
Numero dei componenti dell'organo di amministrazione	5
Compenso dei componenti dell'organo di amministrazione	0,00
Numero dei componenti dell'organo di controllo	-
Compenso dei componenti dell'organo di controllo	4.189,00

NOME DEL CAMPO	2020	2019	2018	2017	2016
Approvazione bilancio	1	51	51	51	51
Risultato d'esercizio	0,00	5,00	1.187,00	1.187,00	5,00

\* La compilazione della sezione "Dati di bilancio per la verifica TUSP" non è richiesta per le "società quotate ex TUSP", se lo stato di attività della società è "in liquidazione" o "soggetta a procedure concorsuali".

**ATTENZIONE:** l'applicativo richiede la compilazione esclusivamente di una delle seguenti quattro sotto-sezioni di "DATI DI BILANCIO PER LA VERIFICA TUSP".

**3. Attività produttive di beni e servizi o Distretti tecnologici**

Compilare la seguente sotto-sezione se la "Tipologia di attività svolta" dalla partecipata è: "Attività produttive di beni e servizi" o "Attività di promozione e sviluppo di progetti di ricerca finanziati (Distretti tecnologici)".

NOME DEL CAMPO	2020	2019	2018
A1) Ricavi delle vendite e delle prestazioni	0,00	0,00	0,00
A5) Altri Ricavi e Proventi	332.100,00	311.475,00	207.759,00
di cui Contributi in conto esercizio	332.095,00	311.467,00	207.759,00

**4. Attività di Holding**

Compilare la seguente sotto-sezione se la "Tipologia di attività svolta" dalla partecipata è: "Attività consistenti nell'assunzione di partecipazioni in società esercenti attività diverse da quella creditizia e finanziaria (Holding)".

NOME DEL CAMPO	2020	2019	2018
A1) Ricavi delle vendite e delle prestazioni			
A5) Altri Ricavi e Proventi			
di cui Contributi in conto esercizio			
C15) Proventi da partecipazioni			
C16) Altri proventi finanziari			
C17) Utili e perdite su cambi			
D18 a) Rettifiche di valore di attività finanziarie - Rivalutazioni di partecipazioni			

### 3. Attività bancarie e finanziarie

Compilare la seguente sotto-visione se la "tipologia di attività svolta" dalla partecipata è: "Attività bancarie e finanziarie".

NOME DEL CAMPO	2020	2019	2018
Interessi attivi e proventi assimilati			
Commissioni attive			

### 4. Attività assicurative

Compilare la seguente sotto-visione se la "tipologia di attività svolta" dalla partecipata è: "Attività assicurative".

NOME DEL CAMPO	2020	2019	2018
I.1 Conto Tecnico dei rami danni - Premi di competenza, al netto delle cessioni in riassicurazione			
I.3 Conto Tecnico dei rami danni - Altri proventi tecnici, al netto delle cessioni in riassicurazione			
II.1 Conto Tecnico dei rami vita - Premi dell'esercizio, al netto delle cessioni in riassicurazione			
II.4 Conto Tecnico dei rami vita - Altri proventi tecnici, al netto delle cessioni in riassicurazione			

### QUOTA DI POSSESSO (quota diretta e/o indiretta)

NOME DEL CAMPO	indicazioni per la compilazione
Tipologia di Partecipazione	Partecipazione diretta
Quota diretta <sup>1)</sup>	2,12%
Codice Fiscale Tramite <sup>2)</sup>	
Denominazione Tramite (organismo) <sup>3)</sup>	
Quota detenuta dalla Tramite nella società <sup>3)</sup>	

<sup>1)</sup> Se la partecipazione è diretta o sia diretta che indiretta, inserire la quota detenuta direttamente dall'Amministrazione nella società.

<sup>2)</sup> Compilare se per "Tipologia di Partecipazione" è stato indicato "Partecipazione indiretta" o "Partecipazione diretta e indiretta" inserire CF e denominazione dell'ultima tramite attraverso la quale la società è indirettamente partecipata dall'Amministrazione.

<sup>3)</sup> inserire la quota di partecipazione che la "tramite" detiene nella società

### QUOTA DI POSSESSO – TIPO DI CONTROLLO

NOME DEL CAMPO	indicazioni per la compilazione
Tipo di controllo	nessuno

**INFORMAZIONI ED ESITO PER LA RAZIONALIZZAZIONE**

NUMERO DEL CAMPO	Indicazioni per la compilazione
Partecipazione ancora detenuta alla data di adozione del provvedimento	Si

Se la partecipazione è ancora detenuta alla data di adozione del provvedimento continuare con la compilazione dei campi di seguito riportati. Altrimenti, se la partecipazione non è più detenuta alla data di adozione del provvedimento, deve essere compilata la scheda "Partecipazione non più detenuta" in base alla tipologia della razionalizzazione realizzata.

Società controllata da una quotata	No
CF della società quotata controllante <sup>101</sup>	
Denominazione della società quotata controllante <sup>102</sup>	
La partecipata svolge l'attività di produzione di beni e servizi a favore dell'Amministrazione?	No
Attività svolta dalla Partecipata	attività diversa dalle precedenti
Descrizione dell'attività	GAL
Quota % di partecipazione detenuta dal soggetto privato <sup>103</sup>	
Svolgimento di attività analoghe a quelle svolte da altre società (art.20, c.2 lett.c)	no
Necessità di contenimento dei costi di funzionamento (art.20, c.2 lett.f)	no
Necessità di aggregazione di società (art.20, c.2 lett.g)	no
L'Amministrazione ha fissato, con proprio provvedimento, obiettivi specifici sui costi di funzionamento della partecipata? (art.19, c.5) <sup>104</sup>	no
Esito della revisione periodica <sup>105</sup>	Esito della revisione periodica
Modalità (razionalizzazione) <sup>106</sup>	Modalità (razionalizzazione)
Termine previsto per la razionalizzazione <sup>107</sup>	
Dichiarazione di Cessione a titolo oneroso in Revisione straordinaria <sup>108</sup>	Dichiarazione di Cessione a titolo oneroso in Revisione straordinaria
Applicazione dell'art. 24, comma 5-bis <sup>109</sup>	No

**Note\***

- <sup>101</sup> Compilare il campo solo se nel campo "Società controllata da una quotata" è stato scelto "si".
- <sup>102</sup> Compilare il campo se "Attività svolta dalla Partecipata" precedentemente selezionata è "Realizzazione e gestione di opere pubbliche ovvero organizzazione e gestione di servizio di interesse generale tramite PPP (Art. 4, c.2, lett.c)".
- <sup>103</sup> Compilare il campo se "Tipo di controllo" è stato selezionato elemento di sesso da "nessuno".
- <sup>104</sup> La compilazione del campo non è richiesta per le società in liquidazione, per quelle soggette a procedure concorsuali e per i GAL.
- <sup>105</sup> Campo obbligatorio se per l'esito della revisione periodica" è stato selezionato "Razionalizzazione".
- <sup>106</sup> Nel campo l'Amministrazione deve specificare se nel provvedimento di revisione straordinaria adottato ai sensi dell'art. 24 del TUSP, era stata indicata l'esito "Cessione a titolo oneroso". La compilazione non è richiesta se la società è in liquidazione, è soggetta a procedura concorsuale, è un GAL o nel caso in cui nel campo "Attività svolta dalla partecipata" sia stato selezionato "Coordinamento e attuazione patrimoniali e contratti d'area ex delibera CIPE 21/03/1997 (Art. 26, c.7) oppure "Gestione delle case da gioco - società già costituite e autorizzata alla data del 23/09/2010 (art. 26, L. 12 sexes)".
- <sup>108</sup> Nel campo l'Amministrazione deve dichiarare se la misura di cessione a titolo oneroso non è stata attuata ai sensi dell'art. 24, comma 5-bis. Il campo va compilato nel caso in cui la risposta al campo precedente "Dichiarazione di Cessione a titolo oneroso in Revisione straordinaria" sia Si.

NUOVO CAMPO NASCITO ALLA RILEVAZIONE PRECEDENTE

\* Campo con compilazione facoltativa

Se la partecipazione non è più detenuta alla data di adozione del provvedimento, deve essere compilata, in base alla tipologia di operazione realizzata, una delle schede:

- PARTECIPAZIONE NON PIÙ DETENUTA - Alienazione della partecipazione
- PARTECIPAZIONE NON PIÙ DETENUTA - Cessione della partecipazione a titolo gratuito
- PARTECIPAZIONE NON PIÙ DETENUTA - Recesso dalla società
- PARTECIPAZIONE NON PIÙ DETENUTA - Scioglimento/Liquidazione della società
- PARTECIPAZIONE NON PIÙ DETENUTA - Fusione della società (per unione o per incorporazione)

Per non appesantire il presente documento, le schede sopra elencate sono state inserite all'interno delle "Schede di rilevazione per la Relazione attuazione piano di razionalizzazione" a cui pertanto si rinvia.





Dipartimento  
del Tesoro

***SCHEDA DI RILEVAZIONE***  
**PER IL**  
**CENSIMENTO DELLE PARTECIPAZIONI**  
**PUBBLICHE**  
**(art. 17, commi 3 e 4, D.L. n. 90/2014)**

**Asmenet soc. cons. a r.l.**  
**Dati relativi al 31/12/2020**

**DAFI ANAGRAFICI DELLA PARTECIPATA**

NDME DEL CAMPO	Indicazioni per la compilazione
Codice Fiscale	04166571216
Denominazione	AGENZIA SERVIZI
Data di costituzione della partecipata	31/07/2005
Forma giuridica	Società consortile a responsabilità limitata
Tipo di fondazione	
Altra forma giuridica	
Stato di attività della partecipata	
Data di inizio della procedura <sup>(1)</sup>	
Società con azioni quotate in mercati regolamentati <sup>(2)</sup>	No
Società che ha emesso strumenti finanziari quotati in mercati regolamentati (ex TUSP) <sup>(2)</sup>	No
La società è un GAL <sup>(2)</sup>	No

<sup>(1)</sup> Compilare solo se nel campo "Stato di attività della partecipata" è stato indicato che sono in corso procedure di liquidazione oppure procedure concorsuali.

<sup>(2)</sup> Nell'applicativo, le società con azioni quotate e quelle emittenti strumenti finanziari quotati in mercati regolamentati ("scritta quotate ex TUSP") e i Gruppi di Azione Locale (GAL) sono individuati mediante elenchi ufficiali.

**SEDE LEGALE DELLA PARTECIPATA**

NDME DEL CAMPO	Indicazioni per la compilazione
Stato	Ita
Provincia	Napoli
Comune	Napoli
CAP *	80145
Indirizzo *	Via E. Totò Cirillo Direzionale Is. G4
Telefono *	081 3877540
FAX *	081 39211004
Email *	supporto@asvcsnc.it

\* Campo con compilazione facoltativa

**SETTORE DI ATTIVITÀ DELLA PARTECIPATA**

Indicare il settore ATECO rappresentativo dell'attività svolta. Nel caso in cui i settori siano più di uno, indicarli in ordine decrescente di importanza. Non è più richiesto indicare il peso di ciascuna attività.

La lista dei codici Ateco è disponibile al link <http://www.istat.it/it/strumenti/definizioni-e-classificazioni/ateco-2007>

NDME DEL CAMPO	Indicazioni per la compilazione
Attività 1	64 99 02
Attività 2	
Attività 3	
Attività 4	

**DATI SINTETICI DI BILANCIO DELLA PARTECIPATA**

NOME DEL CAMPO	Indicazioni per la compilazione
Numero medio di dipendenti	8
Approvazione bilancio 2020	4
Tipologia di contabilità	Contabilità economica-patrimoniale
Tipologia di schema di bilancio <sup>1)</sup>	Codice civile (ex art.2424 e seguenti)

<sup>1)</sup> Compilare il campo "Tipologia di schema di bilancio" solo se nel campo precedente è stato selezionato "Contabilità economica-patrimoniale".

Compilare l'appropriata sotto sezione in base alla tipologia di contabilità adottata ("Contabilità economica patrimoniale" o "Contabilità finanziaria").

Se lo schema di bilancio adottato è di tipo "Bancario-assicurativo" la sezione non deve essere compilata.

**ATTENZIONE:** l'applicativo richiede la compilazione della sezione dati di bilancio d'esercizio solo nel caso in cui, secondo le informazioni acquisite da InfoCameri, la società non depositi, presso il Registro Imprese, il bilancio d'esercizio in formato elaborabile secondo lo standard XBRL.

**Contabilità economico-patrimoniale - bilancio d'esercizio**

Se la Tipologia di schema di bilancio adottata è "Codice Civile ex art.2424 e seguenti", compilare **tutti i campi** della sotto-sezione.

Se la Tipologia di schema di bilancio adottata è "Principi contabili internazionali (IAS-IFRS)" compilare **tutti i campi esclusi quelli contrassegnati dalla (X)**.

NOME DEL CAMPO	Indicazioni per la compilazione
B) I-Immobilizzazioni immateriali <sup>1)</sup>	35.320,00
B) II-Immobilizzazioni materiali <sup>2)</sup>	4.874,00
B) III-Immobilizzazioni finanziarie <sup>3)</sup>	23.174,00
Totale Immobilizzazioni (B) <sup>4)</sup>	63.377,00
C) II-Crediti (valore totale) <sup>5)</sup>	1.972.415,00
Totale Attivo	2.771.366,00
A) I-Capitale / Fondo di dotazione	214.033,00
A) Totale Riserve (da II a VII + X) / Totale Riserve	3.557,00
A) VIII Utili (perdite) portati a nuovo	66.020,00
A) IX Utili (perdite) esercizio	49.747,00
Perdita ripianata nell'esercizio	0,00
Patrimonio Netto	345.419,00
D) - Debiti (valore totale) <sup>6)</sup>	2341.185,00
Totale passivo	2.771.366,00
A. Valore della produzione/Totale Ricavi	438.684,00
A) Ricavi delle vendite e delle prestazioni / Ricavi	454.944,00
A5) Altri Ricavi e Proventi	6.091,00
di cui: "Contributi in conto esercizio" <sup>7)</sup>	0,00
B. Costi della produzione /Totale costi	301.991,00
B 9 Costi del personale / Costo del lavoro	141.704,00
C.15) Proventi da partecipazioni	0,00
C.16) Altri proventi finanziari	0,00
C.17) Interessi e altri oneri finanziari <sup>8)</sup>	7.057,00
C.17bis) Utili e perdite su cambi	0,00
Totale C) - Proventi e oneri finanziari <sup>9)</sup>	12.051,00

SCHEMA PARTECIPAZIONE GETENUTA AL 31/12/2020

NOME DEL CAMPO	Indicazioni per la compilazione
Totale D) – Rettifiche di valore di attività e passività finanziarie	0,00
di cui D18a) Rettifiche di valore di attività finanziarie	0,00
- Rivalutazioni di partecipazioni	

<sup>1</sup> Nuovo campo rispetto alla rilevazione precedente.

#### Contabilità finanziaria

**ATTENZIONE:** La sezione deve essere compilata solamente se la partecipata adotta una contabilità finanziaria.

NOME DEL CAMPO	Indicazioni per la compilazione
Numero medio dipendenti	
Capitale o fondo di dotazione	
Avanzo/Olsavanzo di esercizio	
Patrimonio netto	
Crediti (contabilità finanziaria) <sup>1</sup>	
Totale Entrate	
Debiti (contabilità finanziaria) <sup>1</sup>	
Totale Uscite	
Costi del Personale	

<sup>1</sup> Nuovo campo rispetto alla rilevazione precedente.

#### QUOTA DI POSSESSO (quota diretta e/o indiretta)

NOME DEL CAMPO	Indicazioni per la compilazione
Tipologia di Partecipazione	Partecipazione diretta
Quota diretta <sup>(1)</sup>	0,78%
Codice Fiscale Tramite <sup>(2)</sup>	
Denominazione Tramite <sup>(3)</sup>	
Quota detenuta dalla Tramite nella partecipata <sup>(3)</sup>	

<sup>(1)</sup> Se la partecipazione è diretta o sia diretta che indiretta, inserire la quota detenuta direttamente dall'Amministrazione nella partecipata.

<sup>(2)</sup> Compilare se per "Tipologia di Partecipazione" è stato indicato "Partecipazione incrociata" o "Partecipazione diretta e indiretta". Inserire CF e denominazione dell'ultima tramite attraverso la quale la partecipata è detenuta indirettamente dall'Amministrazione.

<sup>(3)</sup> Inserire la quota di partecipazione che la tramite detiene nella partecipata.

#### QUOTA DI POSSESSO – TIPO DI CONTROLLO

**ATTENZIONE:** compilare il campo "Tipo di controllo" se la partecipata è una Società, il campo "Tipo di controllo (organismo)" se la partecipata è un organismo. Non sono considerati "organismi" – a titolo esemplificativo – i soggetti che rientrano nel perimetro soggettivo del TUSP, come i consorzi e le aziende speciali di cui, rispettivamente all'art. 31 e all'art. 114 del TUEL, gli enti pubblici economici, gli enti pubblici non economici.

NOME DEL CAMPO	Indicazioni per la compilazione
Tipo di controllo	nessuno
Tipo di controllo (organismo)	nessuno

#### AFFIDAMENTI

NOME DEL CAMPO	Indicazioni per la compilazione
La partecipata svolge servizi per l'Amministrazione?	Si

Se la partecipata non ha svolto servizi per l'Amministrazione nell'anno di riferimento della rilevazione i campi sottostanti non devono essere compilati.

Settore	
Ente Affidante	Seleziona l'Ente
Specificazione Ente Affidante <sup>1</sup>	
Modalità affidamento	Seleziona la Modalità
Importo impegnato nell'anno oggetto di rilevazione (importo annuale di competenza)	

<sup>1</sup>Campo testuale con compilazione obbligatoria se nel campo "Ente affidante" è stato selezionato nel menu a tendina la voce "Altro".

<sup>2</sup> Nuovo campo rispetto alla rilevazione precedente.

#### DATI CONTABILI DERIVANTI DAL RAPPORTO DI PARTECIPAZIONE

NOME DEL CAMPO	Indicazioni per la compilazione		
L'Amministrazione ha oneri per contratti di servizio nei confronti della partecipata?	Seleziona la risposta		
	IMPEGNI	PAGAMENTI C/COMPETENZA	PAGAMENTI C/RESIDUI
Oneri per contratti di servizio <sup>121</sup>			
L'Amministrazione ha altri oneri o spese (diversi da quelli per contratti di servizio) nei confronti della partecipata?	Seleziona la risposta		
	IMPEGNI	PAGAMENTI C/COMPETENZA	PAGAMENTI C/RESIDUI
Oneri per trasferimenti in conto capitale <sup>121</sup>			
Oneri per trasferimenti in conto esercizio <sup>121</sup>			
Oneri per copertura di disavanzi o perdite <sup>121</sup>			
Oneri per acquisizione di quote societarie <sup>121</sup>			
Oneri per aumento di capitale (non al fine di ripianare perdite) <sup>121</sup>			
Oneri per trasformazione, cessazione, liquidazione <sup>121</sup>			
Oneri per garanzie (fidejussioni, lettere patronage, altre forme) <sup>121</sup>			
Escussioni nei confronti dell'ente delle garanzie concesse <sup>121</sup>			
Altre spese verso organismi partecipati <sup>121</sup>			
Totale oneri <sup>121</sup>			
L'Amministrazione riceve dividendi e/o altre entrate dalla partecipata?	Seleziona la risposta		
	ACCERTATI	RISCOSSIONI C/COMPETENZA	RISCOSSIONI C/RESIDUI
Dividendi/utili distribuiti dalla Partecipata all'Amministrazione <sup>121</sup>			

NOME DEL CAMPO	Indicazioni per la compilazione
Entrate per cessione quote <sup>17)</sup>	
Altre entrate da organismi partecipati <sup>17)</sup>	
Totale entrate <sup>17)</sup>	
Crediti nei confronti della partecipata <sup>18)</sup>	
Debiti nei confronti della partecipata <sup>18)</sup>	
Accantonamenti al fondo perdite società partecipate	
Importo totale delle garanzie prestate (fidejussioni, lettere di cauzione, altre forme) al 31/12 <sup>19)</sup>	

<sup>17)</sup> Compilare il campo se l'Amministrazione ha risposto "sì" alla domanda precedente.

<sup>18)</sup> Indicare la somma dei crediti/debiti in Conto Competenza e in Conto Residui

<sup>19)</sup> Indicare l'importo delle garanzie in essere al 31/12 (compresi quelle accese nell'esercizio)

Indicazioni per la compilazione	Indicazioni per la compilazione
Note sulla partecipazione*	

\* Campo testuale con compilazione facoltativa.

#### MOTIVAZIONI DEL NUOVO INSERIMENTO DI PARTECIPAZIONE

La Sezione deve essere compilata solo nel caso di **partecipazione diretta** acquisita nel corso dell'anno di riferimento della rilevazione oppure per segnalare che la partecipata era detenuta anche al 31/12/2019 ma non è stata dichiarata.

NOME DEL CAMPO	Indicazioni per la compilazione
Motivazione del nuovo inserimento di partecipazione in soggetto con forma giuridica societaria	.....
Motivazione del nuovo inserimento di partecipazione in soggetto con forma giuridica NON societaria	.....
Procedura adottata <sup>110)</sup>	.....
Riferimento all'atto deliberativo <sup>110)</sup>	.....
Data di adozione dell'atto deliberativo <sup>110)</sup>	.....

<sup>110)</sup> Compilare il campo solo se l'Amministrazione dichiarante rientra nell'ambito soggettivo del TUSP e se la partecipata ha forma giuridica societaria.

\*\*\*\*\*

Per una partecipazione diretta detenuta al 31/12/2019 (censimento precedente) in una società (ossia in soggetto avente forma giuridica societaria) e non dichiarata al 31/12/2020 (censimento corrente), in

SCHEDA PARTECIPAZIONE DETENUTA AL 31/12/2020

luogo della scheda Partecipazione, deve essere compilata, in base alla tipologia di operazione realizzata, una delle schede:

- PARTECIPAZIONE NON PIÙ DETENUTA - Alienazione della partecipazione
- PARTECIPAZIONE NON PIÙ DETENUTA - Cessione della partecipazione a titolo gratuito
- PARTECIPAZIONE NON PIÙ DETENUTA - Recesso dalla società
- PARTECIPAZIONE NON PIÙ DETENUTA - Liquidazione /Scioglimento della società
- PARTECIPAZIONE NON PIÙ DETENUTA - Fusione della società (per unione o per incorporazione)

Per non appesantire il presente documento, le schede sopra elencate sono state inserite all'interno delle "Schede di rilevazione per la Relazione attuazione piano di razionalizzazione" a cui pertanto si rinvia.



Dipartimento  
del Tesoro

***SCHEDE DI RILEVAZIONE***  
***PER LA***  
**RELAZIONE SULL'ATTUAZIONE DEL PIANO DI**  
**RAZIONALIZZAZIONE DELLE PARTECIPAZIONI**  
***da approvarsi entro il 31/12/2021***  
***(Art. 20, c. 4, TUSP)***

**Asmenet soc. cons. a r.l.**



**SCHEDA STATO DI ATTUAZIONE**

**Recesso dalla società**

**DATI ANAGRAFICI DELLA PARTECIPATA**

Codice Fiscale	05156621118
Denominazione	Azienda Soc. Cons. 11

NOME DEL CAMPO	Indicazioni per la compilazione
Stato di attuazione della procedura	Recesso maturato, con esito negativo
Motivazioni del mancato avvio della procedura (mancato esercizio del diritto di recesso)	
Stato di avanzamento della procedura	
Motivazioni della conclusione della procedura con esito negativo	
Data di esercizio del diritto di recesso	Con nota del 29.12.2018 veniva comunicato il recesso dalla mia parte, conformemente a quanto stabilito dal delibera di Consiglio Comunale n. 150 del 21.12.2018. La Società con propria nota del 10.01.2019 intendeva il recesso non cancellato ai sensi dell'art. 17 dello statuto sociale e, pertanto, a ritirare. Una successiva comunicazione del 08.11.2019 il Comune provvedeva a ritirare il proprio recesso. Con la presente per gli effetti della disposizione in materia di opposibilità dell'art. 4, c. 1, lett. D, lgs. 175/2001.
Ulteriori informazioni	
Comuni testuali con esecuzioni finalizzate	

